

Código:	NFE-110513	Módulo:	FATURAMENTO
Data:	13/05/2011	Revisão:	TÉCNICA
Assunto:	Solução do erro – Falha ao gravar no arquivo NFe		

ERRO



Figura 1

- Verificar se o caminho como indica a figura abaixo está correto com a pasta do sistema onde o mesmo é armazenado.

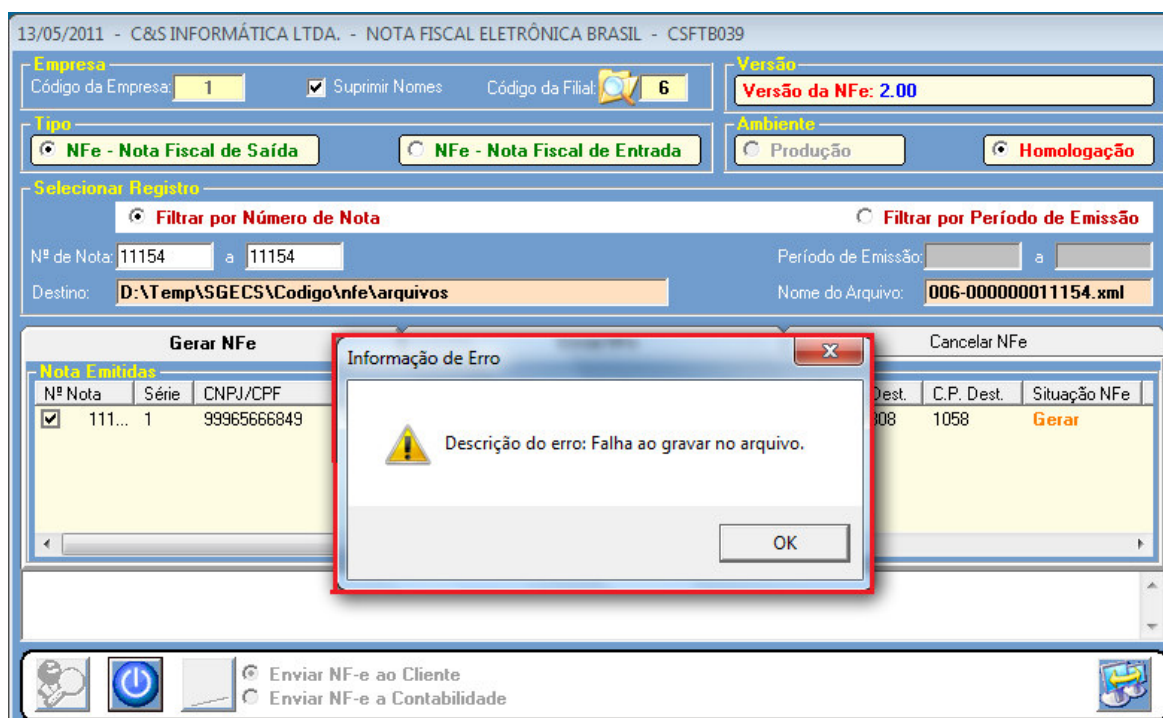

Figura 2

Solução

- Entrar no Sistema *EMPRESA*.
- Selecionar na barra a opção *CONFIGURAÇÕES* e no painel selecionar a opção *CADASTRO DE EMPRESAS LICENCIADAS*
- Guia *Nfe*, *CAMINHO PARA GRAVAR/ASSINAR NFe*.

13/05/2011 - C&S INFORMÁTICA LTDA. - CADASTRO DE EMPRESAS LICENCIADAS - CSEMO001

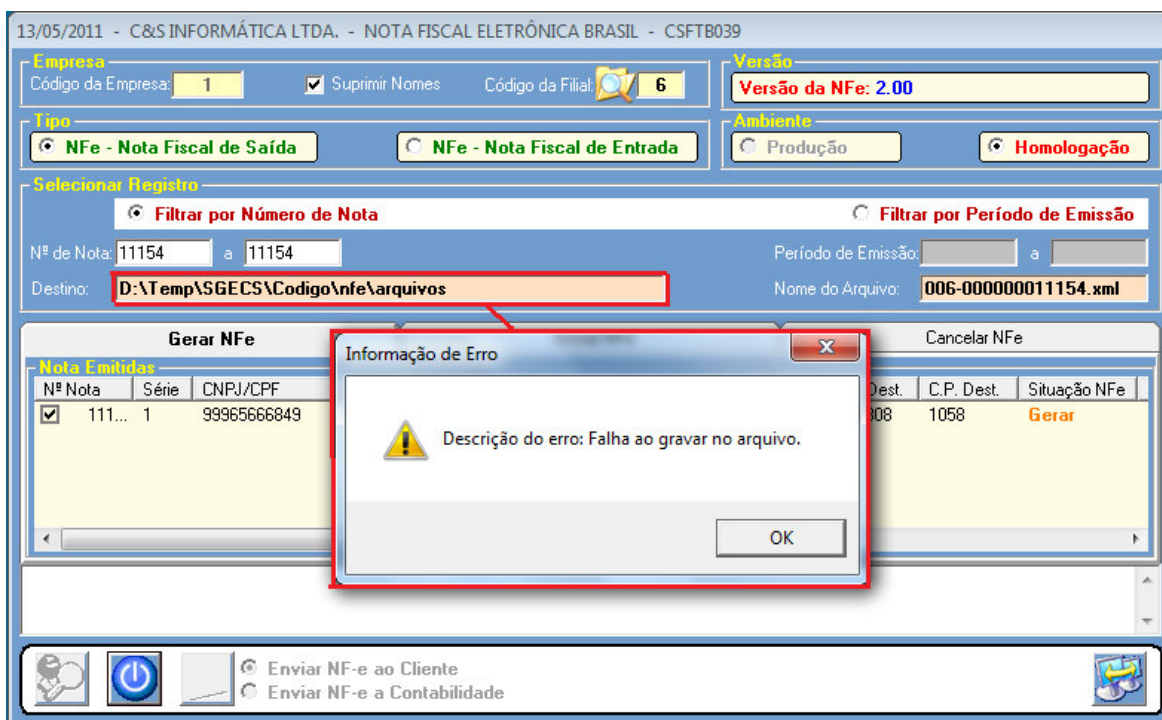
Selecionar Registro
 Cód. Empresa: CNPJ/CPF: Razão Social:

Endereço
 Cep: Endereço: Número:
 Complemento: Bairro: Município:
 Estado: Telefone: Contato:

Dados Complementares
 Nome Fantasia: Inscrição Estadual: Inscrição Municipal:

Clientes Verificar CNPJ/CPF Código Cliente: **Digitação** Digitação em Maiúsculo **Limitar Pesquisa** Limite de registros exibidos em uma pesquisa:

Controles Comercial Contábil **NFe**

Caminho para Gravar/Assinar NFe
 Caminho: **Versão** Tipo: **Ambiente** Tipo: **Controle** Exibir Desconto:

E-mail da Contabilidade

Figura 3

- Configurar caminho indicado na figura 3.
- Observação: O caminho deve ser indicado de acordo com a pasta onde o sistema está instalado em sua máquina.