

| | | | |
|-----------------|--|-----------------|----------------|
| Código: | ES-080915 | Módulo: | ESTOQUE |
| Data: | 15/09/2008 | Revisão: | TÉCNICA |
| Assunto: | Como exportar dados de aplicação de produtos e serviços | | |

- Entrar no Sistema *PRODUTOS*.
- Selecionar na barra a opção *PROCESSAR DADOS* e no painel selecionar a opção *EXPORTAR CADASTRO*
- São exportados todos registros das tabelas relacionadas ao cadastro de produtos



Figura – 01



Figura – 02

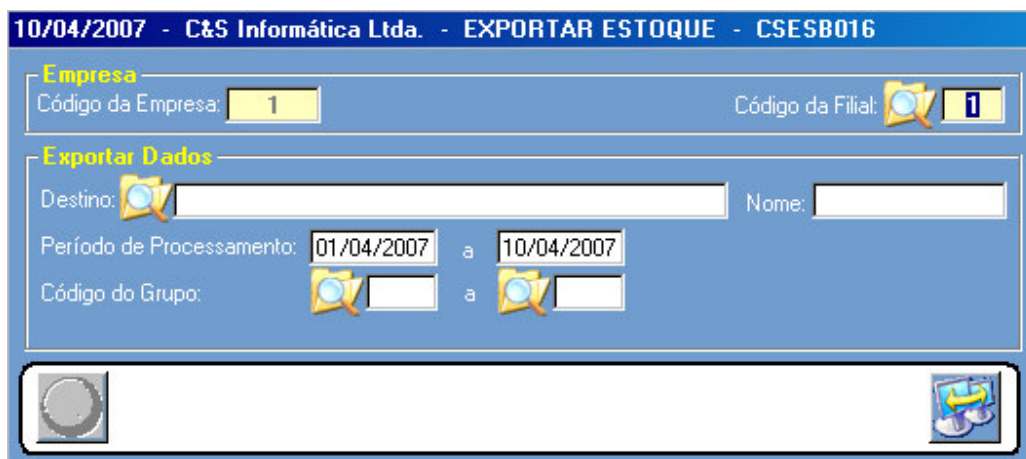

10/04/2007 - C&S Informática Ltda. - EXPORTAR ESTOQUE - CSES016

Empresa
Código da Empresa: 1 Código da Filial: 1

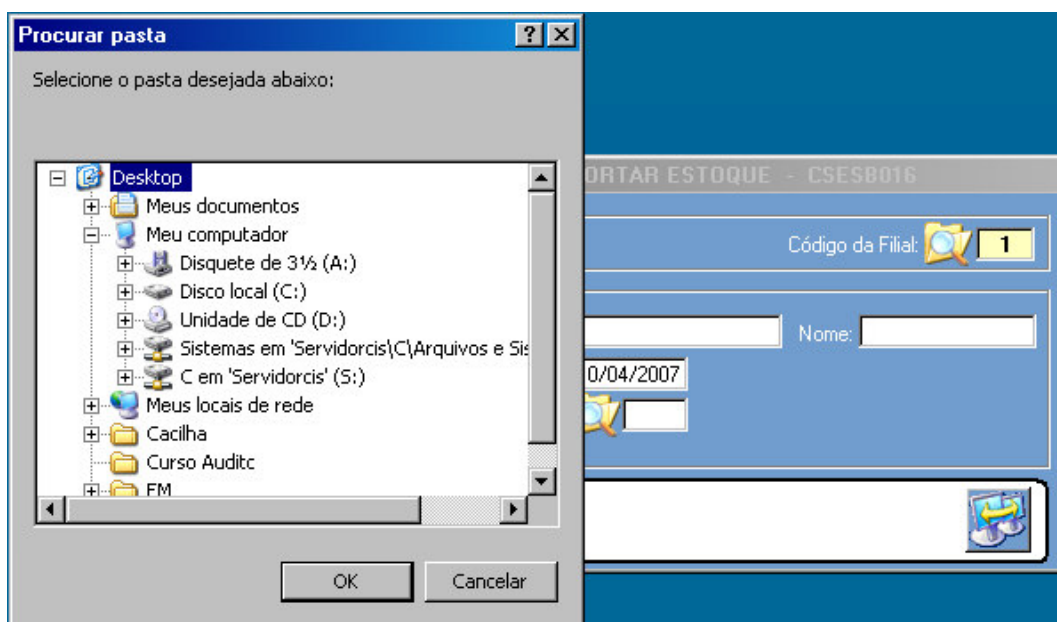
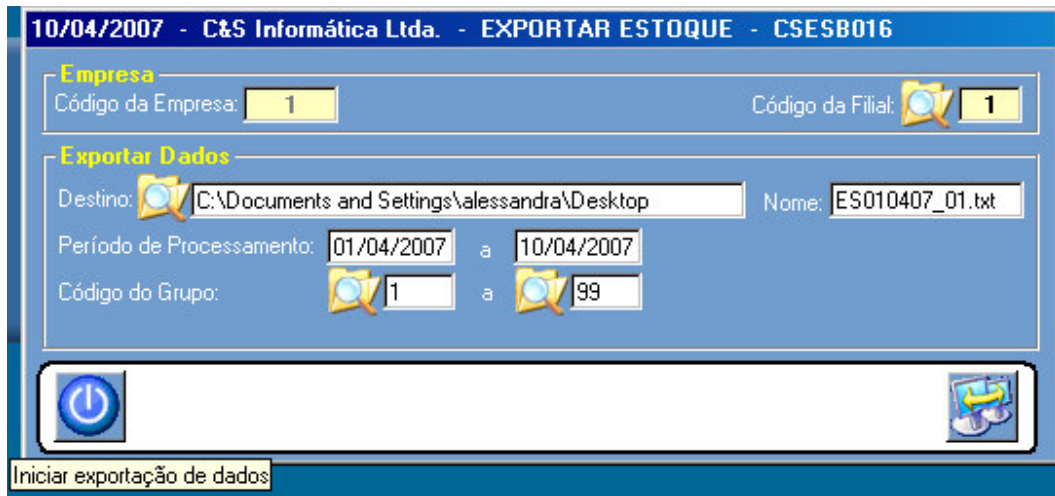
Exportar Dados
Destino: C:\Documents and Settings\alessandra\Desktop Nome: ES010407_01.txt
Período de Processamento: 01/04/2007 a 10/04/2007
Código do Grupo: 1 a 99

Iniciar exportação de dados

Figura –03

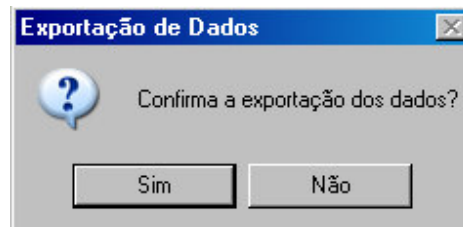

Figura - 04