

| | | | |
|-----------------|---|-----------------|----------------|
| Código: | KD-120704 | Módulo: | KARDEX |
| Data: | 04/07/2013 | Revisão: | TÉCNICA |
| Assunto: | Como fazer o fechamento mensal do kardex | | |

- Entrar no Sistema *KARDEX*.
- Selecionar na barra a opção *PROCESSAR DADOS* e no painel selecionar a opção *MONTAR KARDEX*.

CSES007 – *MONTAR KARDEX* – Realiza a organização de entrada e saída dos Produtos no Sistema.



Figura – 02

- Entrar no Sistema *KARDEX*.
- Selecionar na barra a opção *PROCESSAR DADOS* e no painel selecionar a opção *FECHAR MÊS*.

CSES009 - FECHAR MÊS – Verifica se o produto está com saldo Inicial no Mês.

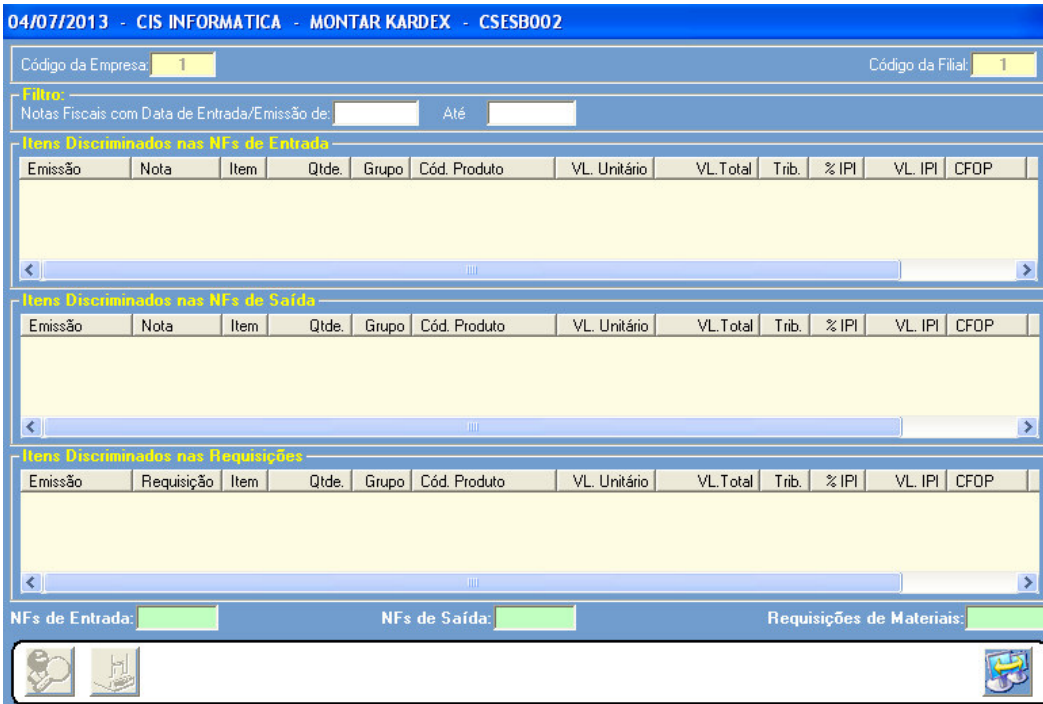

Figura – 02

Definir a opção "S – Sim " Para o fechamento de Kardex Definitivo.



Figura – 03

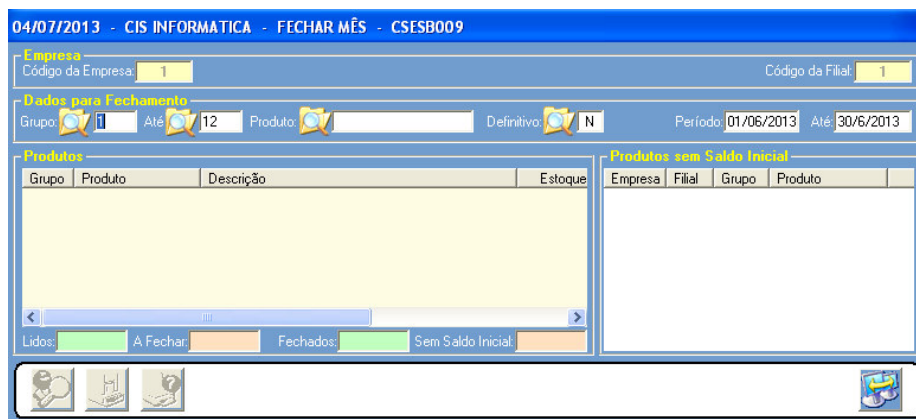

Figura - 04

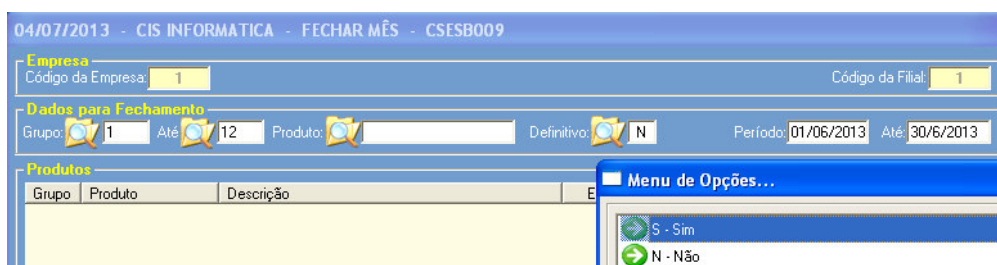

Figura – 05

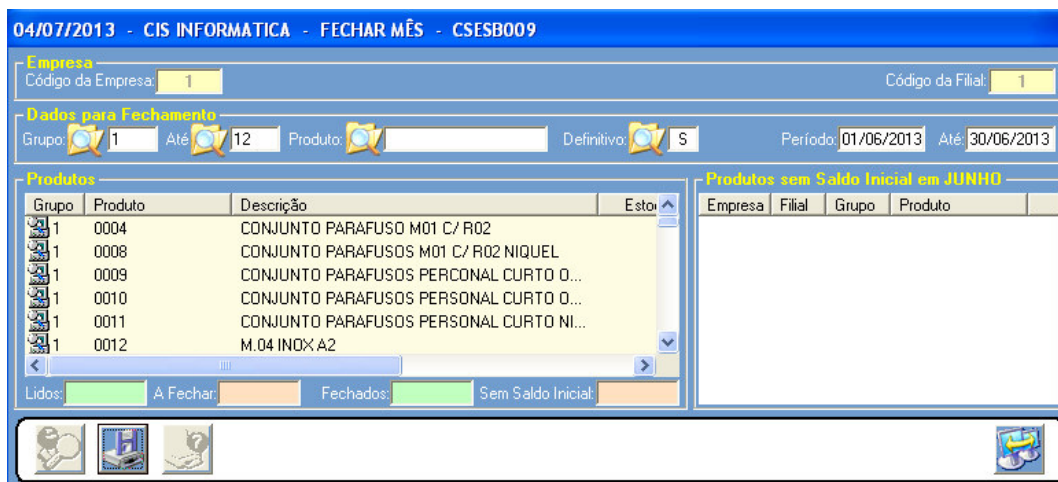

Figura – 06

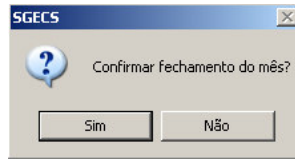

Figura – 07

Se no fechamento do Kardex aparece uma lista de *Produto Sem Saldo Inicial*, sair do Sistema e ir para o Programa *GERAR POSIÇÃO SALDO ESTOQUE*.

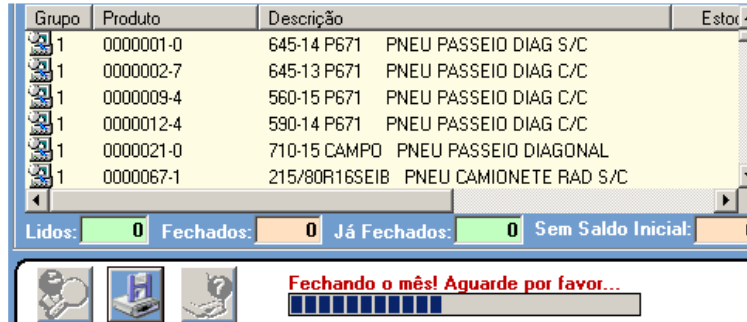
- Entrar no Sistema *KARDEX*.
- Selecionar na barra a opção *PROCESSAR DADOS* e no painel selecionar a opção *GERAR POSIÇÃO SALDO ESTOQUE*.

Exemplo para colocar a Data do Saldo Inicial.

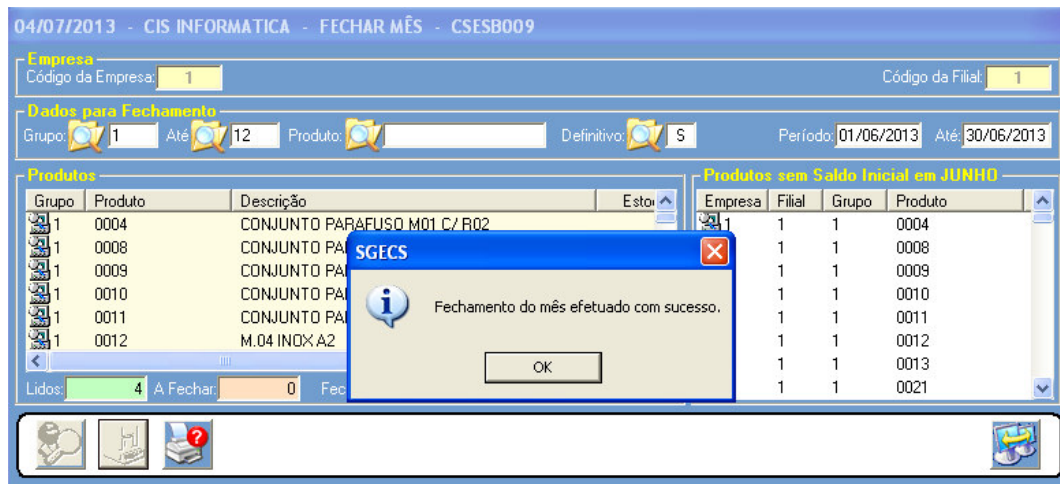
*Se o Fechamento do mês for **01/06/2013** a **30/06/2013** colocar a data **01/06/2013***



Figura – 08

Finalizado o programa de *POSIÇÃO SALDO ESTOQUE*, realizar novamente o programa de *FECHAR MÊS* (Figura - 02)

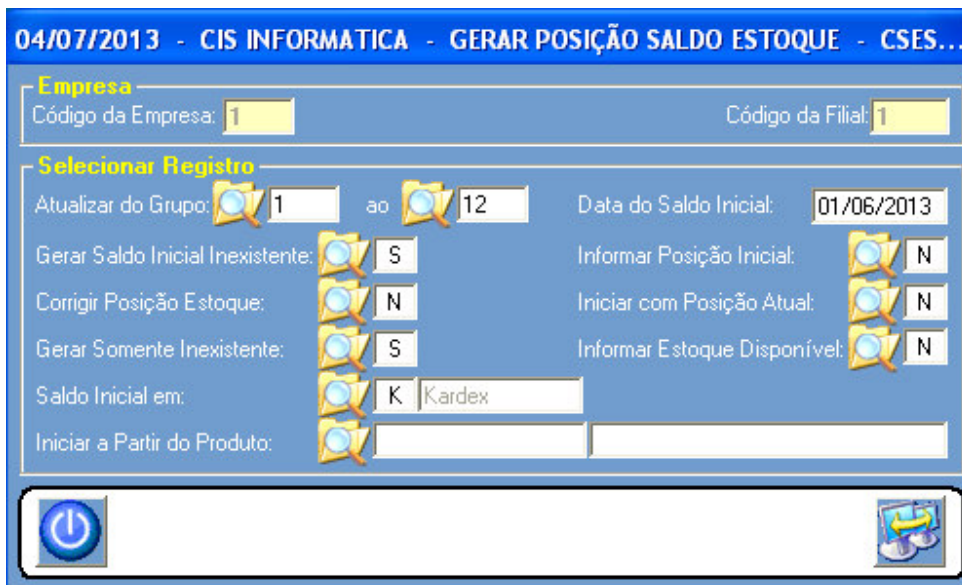

Figura – 09

*Se todos os Produtos estiverem com Saldo Inicial seguir os Procedimentos a baixo ler **NOTA a baixo.***

NOTA

CSESB010

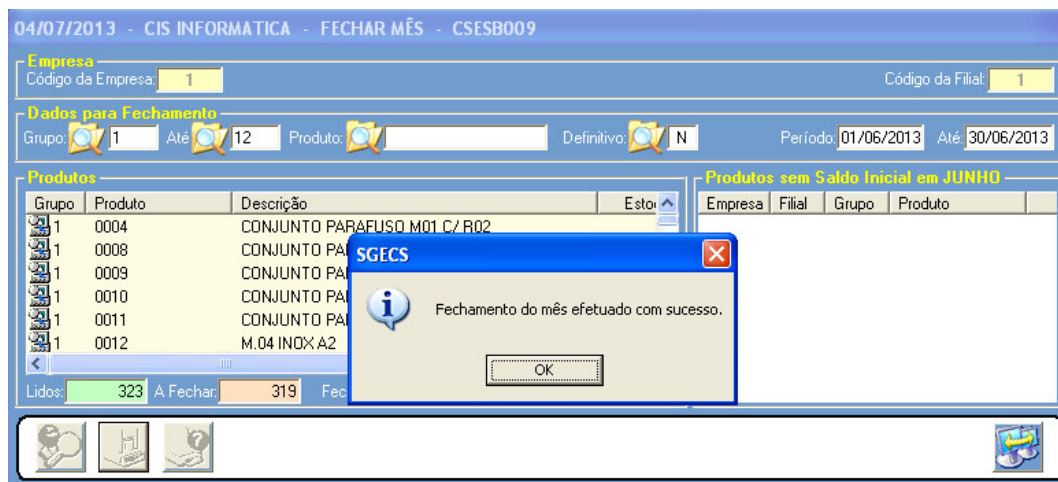
- 1 – Busca as informações já geradas anteriormente pelo programa (**CSESB009**) e lista na tela para o usuário.
- 2 – Em seguida verifica no Kardex se as informações do novo saldo inicial para o mês seguinte já existe ou não.
 - a) Caso exista, somente atualiza as informações no Kardex.
 - b) Caso não exista, gera o novo saldo inicial para o respectivo produto no Kardex para o mês seguinte.



Figura – 10



Figura – 11

04/07/2013 - CIS INFORMATICA - Integrar Saldo Kardex - CSES010

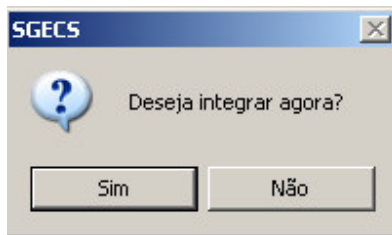
Empresa
Código da Empresa: 1 Código da Filial: 1

Dados para Integração
Grupo: 1 Até: 12 Produto: Saldo Inicial
Data do Fechamento: 30/06/2013 Data do Saldo Inicial: 01/07/2013

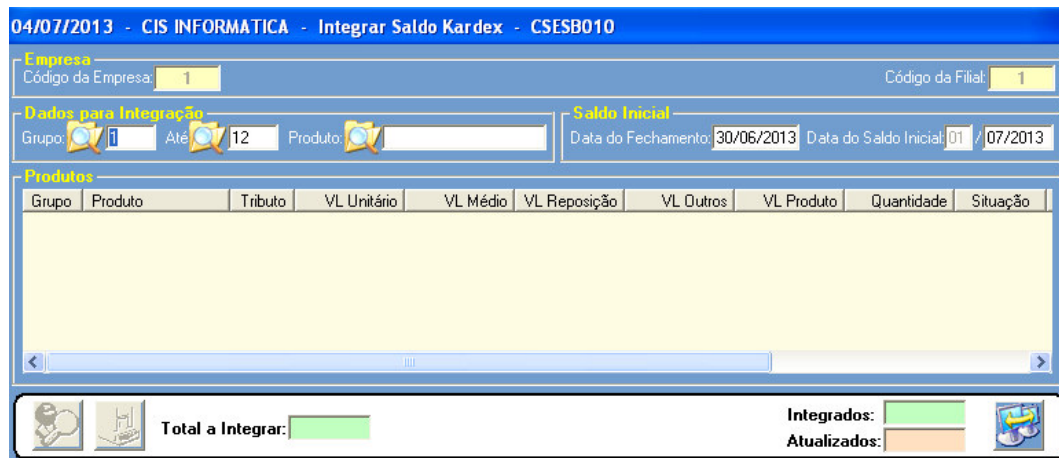
Produtos

| Grupo | Produto | Tributo | VL Unitário | VL Médio | VL Reposição | VL Outros | VL Produto | Quantidade | Situação |
|-------|---------|---------|-------------|----------|--------------|-----------|------------|------------|----------|
| 1 | 0136 | 1 | 0,0000 | 0,0000 | 0,0000 | 0,0000 | 0,0000 | 0,0000 | A |
| 1 | 0112 | 1 | 0,0000 | 0,0000 | 0,0000 | 0,0000 | 0,0000 | 0,0000 | A |
| 1 | 0164 | 1 | 0,0000 | 0,0000 | 0,0000 | 0,0000 | 0,0000 | 0,0000 | A |
| 1 | 0161 | 1 | 0,0000 | 0,0000 | 0,0000 | 0,0000 | 0,0000 | 0,0000 | A |
| 1 | 0159 | 1 | 0,0000 | 0,0000 | 0,0000 | 0,0000 | 0,0000 | 0,0000 | A |
| 1 | 0152 | 1 | 0,0000 | 0,0000 | 0,0000 | 0,0000 | 0,0000 | 0,0000 | A |

Total a Integrar: 319 Integrados: Atualizados:

Figura – 12

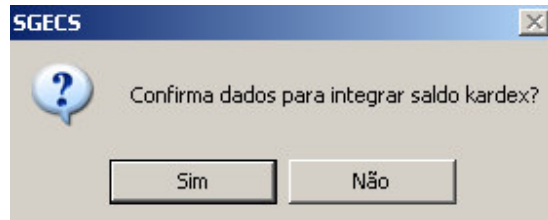

Figura – 13

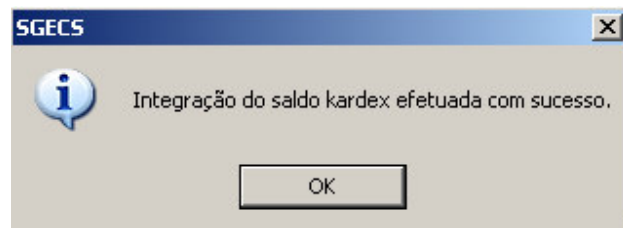

Figura - 14