

<b>Código:</b>	<b>CP-081127</b>	<b>Módulo:</b>	<b>A PAGAR</b>
<b>Data:</b>	<b>27/11/2008</b>	<b>Revisão:</b>	<b>TÉCNICA</b>
<b>Assunto:</b>	<b>Como emitir relatório de títulos a pagar por data de vencimento</b>		

- Entrar no Sistema *A PAGAR*.
- Selecionar na barra a opção *RELATÓRIOS* e no painel selecionar a opção *TÍTULOS POR DATA DE VENCIMENTO*.

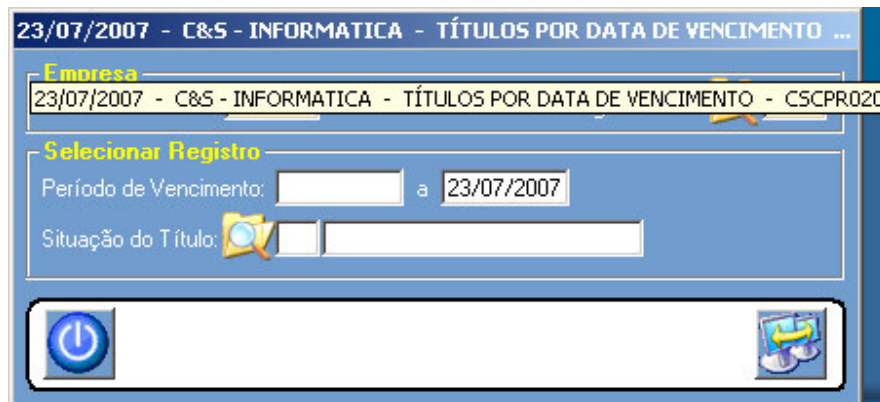

Figura – 01

Exemplo do Relatório:

CNPJ.....: 65.509.085/0001-83		C&S Informática Ltda.		1 - MATRIZ		Página: 1 de 1	
Emissão: 23/07/2007 - 15:01:15		TÍTULOS POR DATA DE VENCIMENTO		CSCPR020			
C&S - INFORMATICA		Período de 01/05/2007 até 02/05/2007 - Situação Todos - Filial 1					
Nº Título	Nota Fiscal	Tipo Tít.	Nome do Fornecedor	Título Desc/	Valores Abat. Encargos	Líquido	Agente Financeiro Sit.
<b>Filial: MATRIZ</b>							
<b>Data: 01/05/2007</b>							
1199 1	1199	DM	COML MULTIFILAMENTOS YASMIM	780,00	0,00 0,00	780,00	341 78 P
6923 1	6923	DM	WASI-PRODUTOS PARA BORRCHARIA LTI	2.364,50	0,00 0,00	2.364,50	341 78 P
243752 2	243752	DM	EATON LTDA	1.282,31	0,00 0,00	1.282,31	341 78 P
617 1	617	DM	COMERCIAL TOP TEC PNEUMATICOS LTC	722,90	0,00 0,00	722,90	341 78 P
1726 15	1726	DM	ISF SERVICOS AUTOMOTIVOS LTDA	2.500,00	0,00 127,85	2.627,85	341 78 P
1726 16	1726	DM	ISF SERVICOS AUTOMOTIVOS LTDA	2.500,00	0,00 0,00	2.500,00	A
1726 17	1726	DM	ISF SERVICOS AUTOMOTIVOS LTDA	2.500,00	0,00 0,00	2.500,00	A
61506 1	61506	DM	PNEULINHARES COMERCIO DE PNEUS LT	1.881,90	0,00 0,00	1.881,90	341 78 P
<b>Sub-Total na Data de 01/05/2007.....:</b>				14.531,61	0,00 127,85	14.659,46	
<b>Data: 02/05/2007</b>							
47397 1	47397	DM	TRANS MG OURINHOS LTDA - EPP	114,08	0,00 0,00	114,08	341 78 P
47449 1	47449	DM	TRANS MG OURINHOS LTDA - EPP	17,82	0,00 0,00	17,82	341 78 P
47278 1	47278	DM	TRANS MG OURINHOS LTDA - EPP	47,24	0,00 0,00	47,24	341 78 P
47161 1	47161	DM	TRANS MG OURINHOS LTDA - EPP	43,11	0,00 0,00	43,11	341 78 P
189552 1	189552	DM	RODONAVES TRANSPORTES E ENCOMENI	270,75	0,00 0,00	270,75	341 78 P
183354 1	183354	DM	RODONAVES TRANSPORTES E ENCOMENI	190,43	0,00 0,00	190,43	341 78 P
183355 1	183355	DM	RODONAVES TRANSPORTES E ENCOMENI	65,90	0,00 0,00	65,90	341 78 P
190815 1	190815	DM	RODONAVES TRANSPORTES E ENCOMENI	222,00	0,00 0,00	222,00	341 78 P
<b>Sub-Total na Data de 02/05/2007.....:</b>				971,33	0,00 0,00	971,33	
<b>Sub-Total da Filial MATRIZ ....:</b>				15.502,94	0,00 127,85	15.630,79	

Figura - 02