

Código:	ES-081127	Módulo:	ESTOQUE
Data:	27/11/2008	Revisão:	TÉCNICA
Assunto:	Como emitir relatório da posição financeira geral do estoque por grupo		

- Entrar no Sistema *ESTOQUE*.
- Selecionar na barra a opção *RELATÓRIOS* e no painel selecionar a opção *POSIÇÃO DE ESTOQUE FINANCEIRA GERAL POR GRUPO*.



Figura - 01

Exemplo do Relatório:

CNPJ.....: 65.509.085/0001-83
Emissão: 24/07/2007 - 14:46:47
CBS - INFORMATICA

CBS Informática Ltda.
POSIÇÃO DE ESTOQUE FINANCEIRA GERAL POR GRUPO
Grupo 3 até 3 - Filial 1 - Situação Ativo

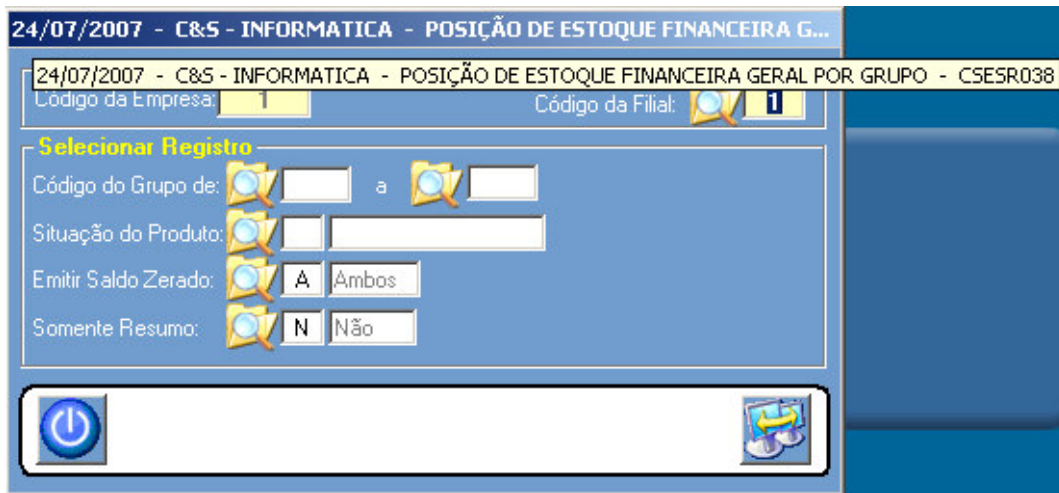
1 - MATRIZ
Página: 1 de 3
CSES038

Grupo e Código	Produto	Descrição	Estoque		Preço		Preço Total		Repor	Custo	Médio	Repor	Custo Total	Médio
			Físico	Venda	Unitário	Venda	Unitário	Repor						
3	BREIDGESTONE													
0001291-0	295/80R225 T819	PNEU CARGA RAD S/C	0,0000	1.579,28	0,00	0,00	0,00	1.089,16	0,00	0,00	0,00	0,00	0,00	0,00
0010003-0	195/55R15 B390	PNEU PASSEIO RAD S/C	0,0000	318,15	91,37	0,00	0,00	229,08	244,46	244,46	0,00	0,00	0,00	0,00
0010007-2	185/70R14 B391	PNEU PASSEIO RAD POT S/C	0,0000	235,52	225,31	0,00	0,00	168,14	225,31	225,31	0,00	0,00	0,00	0,00
0010009-0	195/60R15 R691	PNEU PASSEIO RAD S/C	0,0000	312,85	264,20	0,00	0,00	225,34	264,20	264,20	0,00	0,00	0,00	0,00
0010009-0	205/55R16TURANZ	PNEU PASSEIO RADIAL S/C	1,0000	559,11	455,60	559,11	455,60	402,59	455,60	455,60	402,59	455,60	455,60	455,60
0010010-2	175/65R15 B381	PNEU PASSEIO RAD S/C	0,0000	201,41	178,98	0,00	0,00	145,02	178,98	178,98	0,00	0,00	0,00	0,00
0010011-0	195/65R15 GIII	PNEU PASSEIO RAD POT S/C	0,0000	320,37	181,32	0,00	0,00	230,68	229,18	229,18	0,00	0,00	0,00	0,00
0010013-0	185/65R14 R6740	PNEU PASSEIO RAD POT S/C	0,0000	219,91	175,00	0,00	0,00	158,35	175,00	175,00	0,00	0,00	0,00	0,00
0010017-0	195/60R14 GIII	PNEU PASSEIO RAD POT S/C	2,0000	284,60	231,90	569,20	463,80	204,93	231,90	231,90	409,85	463,80	463,80	
0010018-9	185/60R14 GIII	PNEU PASSEIO RAD POT S/C	1,0000	247,48	202,00	247,48	202,00	178,20	202,00	202,00	178,20	202,00	202,00	
0010019-6	185/70R14 GIII	PNEU PASSEIO RAD POT S/C	5,0000	242,49	187,00	1.212,45	935,00	174,61	187,00	246,57	875,03	935,00	1.232,96	
0010020-0	185/65R14 GIII	PNEU PASSEIO RAD POT S/C	2,0000	265,58	216,50	531,17	433,00	191,23	216,50	216,50	382,47	433,00	433,00	
0010021-0	185/65R15 GIII	PNEU PASSEIO RAD POT S/C	0,0000	297,53	177,25	0,00	0,00	214,24	224,03	224,03	0,00	0,00	0,00	0,00
0010022-6	195/60R15 GIII	PNEU PASSEIO RAD POT S/C	0,0000	309,12	32,10	0,00	0,00	222,58	0,00	221,13	0,00	0,00	0,00	0,00

Figura - 02