

Código:	KD-081127	Módulo:	KARDEX
Data:	27/11/2008	Revisão:	TÉCNICA
Assunto:	Como emitir ficha kardex por grupo de produto no período		

- Entrar no Sistema *KARDEX*.
- Selecionar na barra a opção *RELATÓRIOS* e no painel selecionar a opção *FICHA KARDEX POR PERÍODO*.

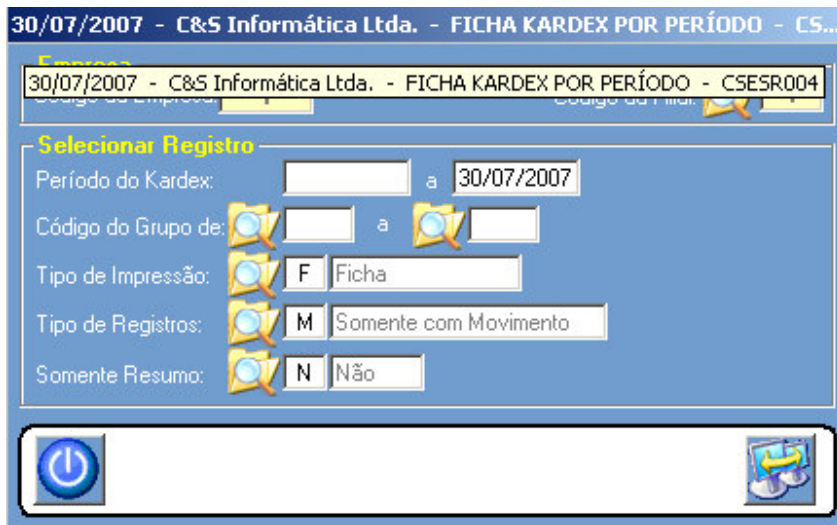

Figura – 01

Exemplo do Relatório:

CNPJ: 63.509.069/0001-83		C&S INFORMÁTICA LTDA.				Página: 1 de 286			
Emissão: 30/07/2007 - 16:00:20		FICHA KARDEX POR PERÍODO				CSES004			
AD444		Grupo 1 até 1 no Período de 01/05/2006 até 05/05/2006 - Filtro 1							
Data da Operação	Nº Doc/cto.	Histórico	Entradas		Saídas				
			Quantidade	Custo de Compra	Quantidade	Custo Médio	Quantidade	Custo Médio	
			Unitária	Total	Unitária	Total	Unitária	Total	
Produto: 1 - 0000009-4 - P/NAD 560 15 4L C.P									
01/05/2006		070 NF SALDO INICIAL					28,0000	74,80	2.094,40
04/05/2006	27350	1 NF VENDA MERCADO TERC SUJ RES SUB-TUJ	6,0000	74,80		448,80	22,0000	74,80	1.645,60
04/05/2006	27341	1 NF VENDA MERCADO TERC SUJ RES SUB-TUJ	20,0000	74,80		1.496,00	2,0000	74,80	149,60
Total do Produto:			0,0000	0,00		1.944,80	2,0000		149,60

Figura - 02