

<b>Código:</b>	<b>KD-091219</b>	<b>Módulo:</b>	<b>KARDEX</b>
<b>Data:</b>	<b>19/12/2008</b>	<b>Revisão:</b>	<b>TÉCNICA</b>
<b>Assunto:</b>	<b>Como emitir relatório de resumo do kardex por grupo no período</b>		

- Entrar no Sistema *KARDEX*.
- Selecionar na barra a opção *RELATÓRIOS* e no painel selecionar a opção *RESUMO MOVIMENTO DO KARDEX*.



Figura – 01

Exemplo do Relatório por Tipo de Operação I – Saldo Inicial

CNPJ.....: 65.509.085/0001-83		C&S Informática Ltda.		1 - 1		Página: 1 de 28				
Emissão: 01/08/2007 - 09:35:17		RESUMO MOVIMENTO DO KARDEX				CSES019				
ADMINISTRADOR		Grupo 6 até 6 no Período até 01/08/2007 - Filial 1 - Saldo Inicial								
Fornecedor	Produto	Quantidade	Unid.	Data Operação	Nº Docto.	Valor Unitário	Aliq.	Vl. ICMS	Vl. Unitário Estoque	Valor do Estoque
<b>Classificação: 001</b>	6 R0553420 PNEU 185/65R14 AQUA 86H	17,0000	UN	01/04/2007	0 / 0	162,28	3	4,87	157,4116	2.676,00
	6 R0553430AL PNEU 225/50ZR16 S/C EAGLE F1 GSD2	0,0000	PC	01/04/2007	0 / 0	0,00	3	0,00	0,0000	0,00
	6 R0553461AL PNEU 215/40ZR17 S/C EAGLE F1 GSD2	0,0000	PC	01/04/2007	0 / 0	0,00	3	0,00	0,0000	0,00
	6 R0553470AL PNEU 215/45ZR17 S/C EAGLE F1 GSD2	0,0000	PC	01/04/2007	0 / 0	0,00	3	0,00	0,0000	0,00
	6 R0553920US PNEU 25.5X11.5-18 EA APO CAR 91V	0,0000	UN	01/04/2007	0 / 0	0,00	3	0,00	0,0000	0,00
	6 R0553921US PNEU 25.5X11.5-18 EA SPO CAR G19	0,0000	UN	01/04/2007	0 / 0	0,00	3	0,00	0,0000	0,00
	6 R1002258 PNEU 7.50X16 OBL POWER TORQUE TRA	0,0000	UN	01/04/2007	0 / 0	0,00	3	0,00	0,0000	0,00
	6 R255272AL PNEU 205/55R15 S/C EAGLE NCT5 88V	0,0000	PC	01/04/2007	0 / 0	0,00	3	0,00	0,0000	0,00
<b>Total de Classificação.....</b>		<b>17,0000</b>				<b>162,28</b>		<b>4,87</b>	<b>157,4116</b>	<b>2.676,00</b>
<b>Classificação: 01A</b>	6 R0552340 PNEU 225/50R16 S/C EAGLE NCT3 98W	0,0000	UN	01/04/2007	0 / 0	0,00	3	0,00	0,0000	0,00
	6 R0552410 PNEU 165/70R13 79H VENTURA	93,0000	UN	01/04/2007	0 / 0	113,66	3	3,41	110,2502	10.548,02
	6 R0552411 PNEU 175/70R13 82H VENTURA	81,0000	UN	01/04/2007	0 / 0	134,25	3	4,03	130,2225	10.548,02
	6 R0552412 PNEU 185/70R13 86H VENTURA	127,0000	UN	01/04/2007	0 / 0	145,13	3	4,35	140,7761	17.878,56
	6 R0552420 PNEU 185/70R14 88H VENTURA	0,0000	UN	01/04/2007	0 / 0	111,82	3	3,35	108,4654	0,00
	6 R0552421 PNEU 175/65R14 82H VENTURA	41,0000	UN	01/04/2007	0 / 0	167,93	3	5,04	162,8873	6.678,38
	6 R0552422 PNEU 185/65R14 86H VENTURA	2,0000	UN	01/04/2007	0 / 0	124,22	3	3,73	120,4934	240,99
	6 R0552423 PNEU 185/60R14 82H VENTURA	0,0000	UN	01/04/2007	0 / 0	112,58	3	3,38	109,2026	0,00
	6 R0552424 PNEU 195/60R14 86H VENTURA	30,0000	UN	01/04/2007	0 / 0	167,87	3	5,04	162,8339	4.885,02
	6 R0552430 PNEU 195/60R15 88V VENTURA	24,0000	UN	01/04/2007	0 / 0	132,67	3	3,98	128,6899	3.088,56
	6 R0552431 PNEU 205/60R15 91V VENTURA	5,0000	UN	01/04/2007	0 / 0	239,69	3	7,19	232,4993	1.162,50
	6 R0552432 PNEU 195/55R15 84V VENTURA	28,0000	UN	01/04/2007	0 / 0	232,37	3	6,97	225,3957	6.311,08
<b>Total de Classificação.....</b>		<b>431,0000</b>				<b>1.682,18</b>		<b>50,47</b>	<b>1.631,7162</b>	<b>61.046,37</b>

Figura – 02

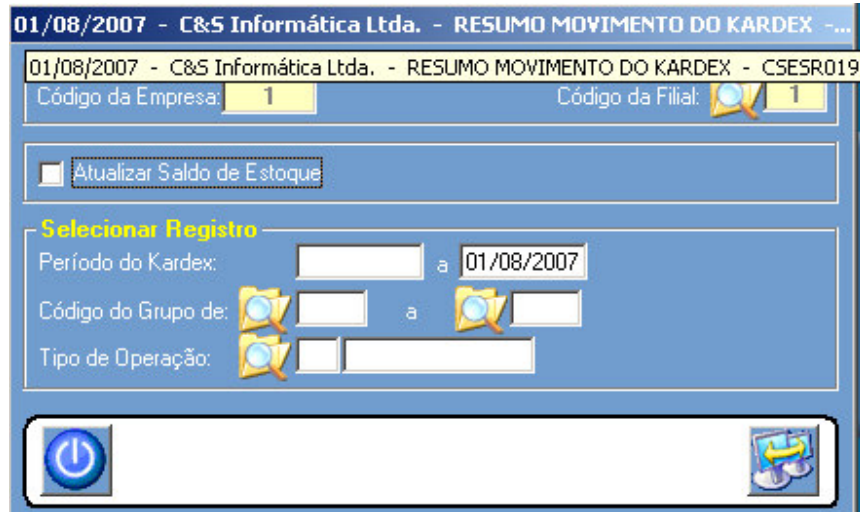
### Exemplo do Relatório por Tipo de Operação E – Entrada

CNPJ.....: 65.509.085/0001-83		CBS Informática Ltda.		1 - 1		Página: 1 de 1				
Emissão: 01/08/2007 - 09:40:35		RESUMO MOVIMENTO DO KARDEX				CSER019				
ADMINISTRADOR		Grupo 2 até 2 no Período até 01/08/2007 - Fídal 1 - Entradas								
Fornecedor	Produto	Quantidade	Unid.	Data Operação	Nº Docto.	Valor Unitário	Aliq.	Vi. ICMS	Vi. Unitário Estoque	Valor do Estoque
Classificação: L2 - CAMARAS DE AR PARA PNEUS CONVENCIONAIS										
CBS INFORMATICA	2 PBR13 CAMARA PASSEIO	1,0000	UN	12/07/2007	9 / 3	38,52	18	6,93	31,5864	31,59
<b>Total da Classificação.....</b>		<b>1,0000</b>				<b>38,52</b>		<b>6,93</b>	<b>31,5864</b>	<b>31,59</b>
Classificação: L3 - CAMARAS DE AR PARA VEICULOS LEVES, MÉDIOS E PESADOS										
CBS INFORMATICA	2 PAR15 CAMARA PASSEIO	1,0000	UN	12/07/2007	9 / 1	41,92	18	7,55	34,3744	34,37
CBS - INFORMATICA LTDA	2 PBR14 CAMARA PASSEIO	2,0000	UN	20/07/2007	14 / 1	46,95	0	0,00	46,9500	93,90
<b>Total da Classificação.....</b>		<b>3,0000</b>				<b>88,87</b>		<b>7,55</b>	<b>81,3244</b>	<b>128,27</b>
<b>Total Geral.....</b>		<b>4,0000</b>				<b>127,39</b>		<b>14,48</b>	<b>112,9108</b>	<b>159,86</b>

Figura – 03

### Exemplo do Relatório por Tipo de Operação S – Saída

CNPJ.....: 65.509.085/0001-83		CBS Informática Ltda.		1 - 1		Página: 1 de 2				
Emissão: 01/08/2007 - 09:39:14		RESUMO MOVIMENTO DO KARDEX				CSER019				
ADMINISTRADOR		Grupo 2 até 2 no Período até 01/08/2007 - Fídal 1 - Saídas								
Fornecedor	Produto	Quantidade	Unid.	Data Operação	Nº Docto.	Valor Unitário	Aliq.	Vi. ICMS	Vi. Unitário Estoque	Valor do Estoque
Classificação: C4 - PNEU CAMIONETAS E ÔNIBUS RADIAIS R 714										
CBS INFORMATICA	2 215/75R17.5 RA PNEU CAMINHÃO E ÔNIBUS RADIAL	-1,0000	UN	12/07/2007	5 / 1	1.043,57	18	187,84	855,7274	-855,73
<b>Total da Classificação.....</b>		<b>-1,0000</b>				<b>1.043,57</b>		<b>187,84</b>	<b>855,7274</b>	<b>-855,73</b>
Classificação: D6 - PNEU PASSEIO RADIAL SEIBERLING TR										
	2 175/70R13GEIBE PNEU PASSEIO RADIAL	-1,0000	UN	30/07/2007	25 / 1	222,85	18	40,11	182,7370	-182,74
<b>Total da Classificação.....</b>		<b>-1,0000</b>				<b>222,85</b>		<b>40,11</b>	<b>182,7370</b>	<b>-182,74</b>
Classificação: D8 - PNEU PASSEIO RADIAL F-570										
CBS INFORMATICA	2 175/70SR13F570 PNEU PASSEIO RADIAL	-3,0000	UN	27/07/2007	21 / 1	243,52	18	43,83	199,6864	-599,06
<b>Total da Classificação.....</b>		<b>-3,0000</b>				<b>243,52</b>		<b>43,83</b>	<b>199,6864</b>	<b>-599,06</b>

Figura - 04