

| | | | |
|-----------------|---|-----------------|----------------------|
| Código: | FT-110706 | Módulo: | AT. COMERCIAL |
| Data: | 06/07/2011 | Revisão: | TÉCNICA |
| Assunto: | Como emitir relatório de notas fiscais emitidas no período | | |

- Entrar no Sistema *ATENDIMENTO COMERCIAL*.
- Selecionar na barra a opção *FECHAMENTO* e no painel selecionar a opção *NOTAS FISCAIS DE SAIDAS NO PERIODO*.



Figura – 01(programa CSFTR006)

Exemplo do Relatório:

| | | CBS Informática Ltda. | | | | | | | | | | | | 1 - 1 |
|---------------------------------|-----------------|---|----------|---------|---------|-----------|---------|----------|---------|-----------------|------------------------|--------------------|----------------------|----------------|
| | | NOTAS FISCAIS EMITIDAS NO PERÍODO | | | | | | | | | | | | Página: 1 de 1 |
| | | Período de 27/07/2007 até 27/07/2007 - Todos - Filial 1 | | | | | | | | | | | | CSFTR006 |
| Nota Fiscal | Data de Emissão | VENDA | | ENTRADA | | DESCONTOS | | ENCARGOS | | VI. ICMS Retido | VI. Despesa Assessoria | VI. Bruto Operação | VI. Líquido Operação | Cód. Pagto |
| | Nome do Cliente | Merc. | Serviço | Merc. | Serviço | Merc. | Serviço | Merc. | Serviço | | | | | |
| Filial: 1 1 | | | | | | | | | | | | | | |
| 19 | 27/07/2007 | C&S INFORMATICA | 45,10 | 100,00 | 0,00 | 0,00 | 0,00 | 0,00 | 0,00 | 0,00 | 0,00 | 145,10 | 145,10 | 1001 |
| 20 | 27/07/2007 | C&S - INFORMATICA L | 0,00 | 172,30 | 0,00 | 0,00 | 0,00 | 0,00 | 0,00 | 0,00 | 0,00 | 172,30 | 172,30 | 1001 |
| 21 | 27/07/2007 | C&S INFORMATICA | 487,04 | 0,00 | 121,76 | 0,00 | 0,00 | 0,00 | 0,00 | 0,00 | 0,00 | 487,04 | 365,28 | 3451 |
| 22 | 27/07/2007 | C&S - INFORMATICA L | 0,00 | 290,00 | 0,00 | 72,50 | 0,00 | 0,00 | 0,00 | 0,00 | 0,00 | 290,00 | 217,50 | 3451 |
| 23 | 27/07/2007 | C&S INFORMATICA | 594,30 | 50,00 | 111,08 | 50,00 | 0,00 | 0,00 | 0,00 | 0,00 | 0,00 | 644,30 | 483,22 | 3451 |
| 24 | 27/07/2007 | C&S - INFORMATICA L | 1.059,80 | 30,00 | 0,00 | 0,00 | 0,00 | 0,00 | 0,00 | 0,00 | 0,00 | 1.089,80 | 1.089,80 | 1001 |
| Sub-Total da Filial..... | | | 2.195,24 | | 232,84 | | 0,00 | | 0,00 | | 0,00 | | 2.828,74 | |
| | | | | 642,30 | | 122,50 | | 0,00 | | | 0,00 | | | 2.473,40 |
| Total Geral..... | | | 2.195,24 | | 232,84 | | 0,00 | | 0,00 | | 0,00 | | 2.828,74 | |
| | | | | 642,30 | | 122,50 | | 0,00 | | 0,00 | 0,00 | | | 2.473,40 |

Quantidade de Notas: 6

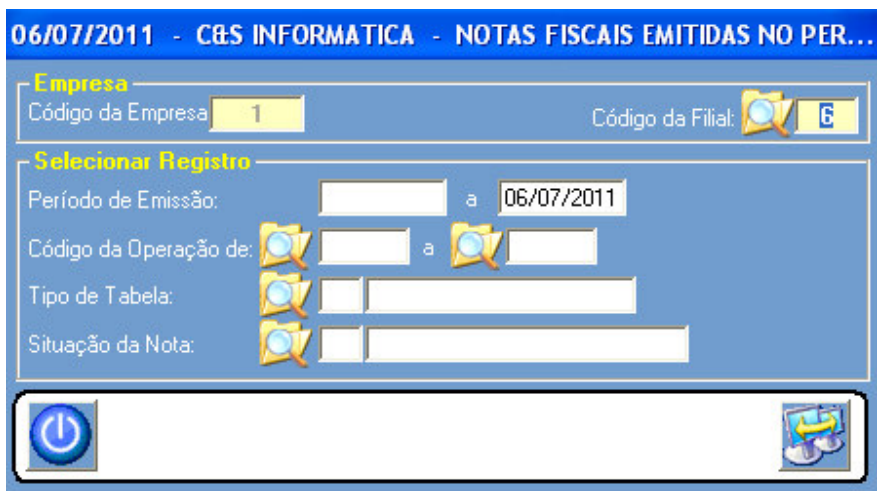
Figura - 02