

Código:	AT-081201	Módulo:	ATENDIMENTO
Data:	01/12/2008	Revisão:	TÉCNICA
Assunto:	Como emitir estatística de vendas por grupo de produto		

- Entrar no Sistema *ATENDIMENTO COMERCIAL*.
- Selecionar na barra a opção *ESTATÍSTICAS* e no painel selecionar a opção *ESTATÍSTICA DE VENDAS POR GRUPO*.



Figura – 01

Exemplo do Relatório por Grupo:

Grupo	Descrição	Total	Quantidade	Porcentagem
1	PNEUMATICOS FIRESTONE	1.495.355,41	3.940,0000	68,96 %
3	BRIDGESTONE	504.969,32	573,0000	23,29 %
4	FATE	10.620,00	6,0000	0,49 %
5	IMPORTADO	6.501,76	16,0000	0,30 %
6	CONTINENTAL	21.240,00	12,0000	0,98 %
7	IRBOFLEX	3.495,55	232,0000	0,16 %
8	ABM	1.409,12	82,0000	0,06 %
9	PNEU DE MOTOCICLETA	227,18	2,0000	0,01 %
10	TORTUGA	3.092,00	104,0000	0,14 %
11	MAGGION	4.839,38	131,0000	0,22 %
12	EATON	11.809,78	207,0000	0,54 %
73	BANDEJAS GRAZZIMETAL	68,00	4,0000	0,00 %
80	ATIVO IMOBILIZADO	35.000,00	2,0000	1,61 %
87	GOODYEAR	23.587,04	52,0000	1,09 %
94	SERVICOS	675,00	1,0000	0,03 %
98	CASTER	20,25	1,0000	0,00 %
100	PRODUTOS ISENTOS DE ICMS	45.628,32	184,0000	2,10 %
Total Geral		2.168.538,11	5.549,0000	100,00 %

Figura – 02

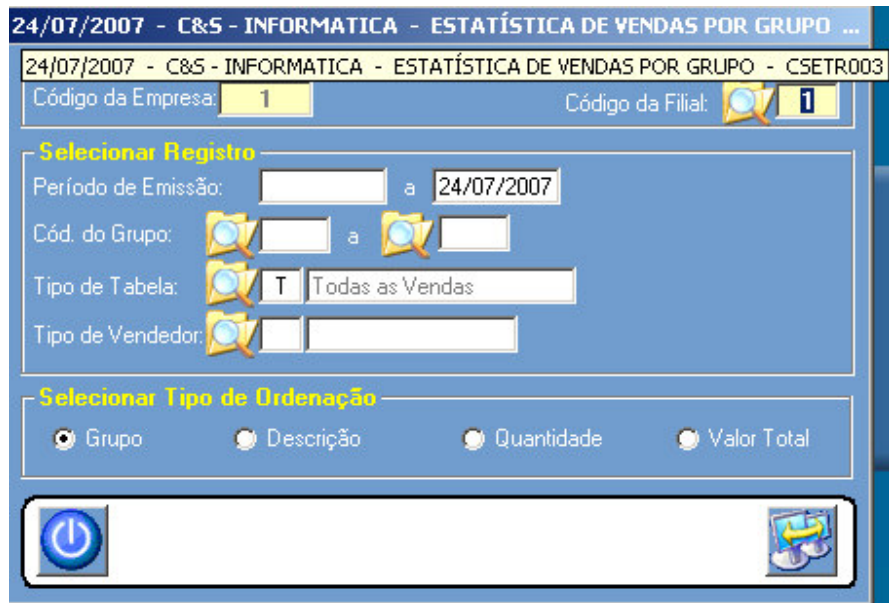
Exemplo do Relatório por Descrição:

Grupo	Descrição	Total	Quantidade	Porcentagem
8	ABM	1.409,12	82,0000	0,06 %
80	ATIVO IMOBILIZADO	35.000,00	2,0000	1,61 %
73	BANDEJAS GRAZZIMETAL	68,00	4,0000	0,00 %
3	BRIDGESTONE	504.969,32	573,0000	23,29 %
98	CASTER	20,25	1,0000	0,00 %
6	CONTINENTAL	21.240,00	12,0000	0,98 %
12	EATON	11.809,78	207,0000	0,54 %
4	FATE	10.620,00	6,0000	0,49 %
87	GOODYEAR	23.587,04	52,0000	1,09 %
5	IMPORTADO	6.501,76	16,0000	0,30 %
7	IRBOFLEX	3.495,55	232,0000	0,16 %
11	MAGGION	4.839,38	131,0000	0,22 %
9	PNEU DE MOTOCICLETA	227,18	2,0000	0,01 %
1	PNEUMATICOS FIRESTONE	1.495.355,41	3.940,0000	68,96 %
100	PRODUTOS ISENTOS DE ICMS	45.628,32	184,0000	2,10 %
94	SERVICOS	675,00	1,0000	0,03 %
10	TORTUGA	3.092,00	104,0000	0,14 %
Total Geral		2.168.538,11	5.549,0000	100,00 %

Figura – 03

Exemplo do Relatório por Quantidade:

CNPJ.....: 65.509.085/0001-83		C&S Informática Ltda.		1 - MATRIZ	
Emissão: 24/07/2007 - 15:56:21		ESTATÍSTICA DE VENDAS POR GRUPO		Página: 1 de 1	
C&S - INFORMÁTICA		Período de 01/05/2007 até 30/05/2007 - Vendedor de Todos - Todas as Vendas -		CSETR003	
Filial 1 Ordenado pela Quantidade					
Grupo	Descrição	Total	Quantidade	Porcentagem	
1	PNEUMATICOS FIRESTONE	1.495.355,41	3.940,0000	68,96 %	
3	BRIDGESTONE	504.969,32	573,0000	23,29 %	
7	IRBOFLEX	3.495,55	232,0000	0,16 %	
12	EATON	11.809,78	207,0000	0,54 %	
100	PRODUTOS ISENTOS DE ICMS	45.628,32	184,0000	2,10 %	
11	MAGGION	4.839,38	131,0000	0,22 %	
10	TORTUGA	3.092,00	104,0000	0,14 %	
8	ABM	1.409,12	82,0000	0,06 %	
87	GOODYEAR	23.587,04	52,0000	1,09 %	
5	IMPORTADO	6.501,76	16,0000	0,30 %	
6	CONTINENTAL	21.240,00	12,0000	0,98 %	
4	FATE	10.620,00	6,0000	0,49 %	
73	BANDEJAS GRAZZIMETAL	68,00	4,0000	0,00 %	
80	ATIVO IMOBILIZADO	35.000,00	2,0000	1,61 %	
9	PNEU DE MOTOCICLETA	227,18	2,0000	0,01 %	
94	SERVICOS	675,00	1,0000	0,03 %	
98	CASTER	20,25	1,0000	0,00 %	
Total Geral		2.168.538,11	5.549,0000	100,00 %	

Figura - 04

Exemplo do Relatório por Valor Total:

CNPJ.....: 65.509.085/0001-83		C&S Informática Ltda.		1 - MATRIZ	
Emissão: 24/07/2007 - 15:58:13		ESTATÍSTICA DE VENDAS POR GRUPO		Página: 1 de 1	
C&S - INFORMÁTICA		Período de 01/05/2007 até 30/05/2007 - Vendedor de Todos - Todas as Vendas -		CSETR003	
Filial 1 Ordenado pelo Valor Total					
Grupo	Descrição	Total	Quantidade	Porcentagem	
1	PNEUMATICOS FIRESTONE	1.495.355,41	3.940,0000	68,96 %	
3	BRIDGESTONE	504.969,32	573,0000	23,29 %	
100	PRODUTOS ISENTOS DE ICMS	45.628,32	184,0000	2,10 %	
80	ATIVO IMOBILIZADO	35.000,00	2,0000	1,61 %	
87	GOODYEAR	23.587,04	52,0000	1,09 %	
6	CONTINENTAL	21.240,00	12,0000	0,98 %	
12	EATON	11.809,78	207,0000	0,54 %	
4	FATE	10.620,00	6,0000	0,49 %	
5	IMPORTADO	6.501,76	16,0000	0,30 %	
11	MAGGION	4.839,38	131,0000	0,22 %	
7	IRBOFLEX	3.495,55	232,0000	0,16 %	
10	TORTUGA	3.092,00	104,0000	0,14 %	
8	ABM	1.409,12	82,0000	0,06 %	
94	SERVICOS	675,00	1,0000	0,03 %	
9	PNEU DE MOTOCICLETA	227,18	2,0000	0,01 %	
73	BANDEJAS GRAZZIMETAL	68,00	4,0000	0,00 %	
98	CASTER	20,25	1,0000	0,00 %	
Total Geral		2.168.538,11	5.549,0000	100,00 %	

Figura - 05