

Código:	AT-081218	Módulo:	ATENDIMENTO
Data:	18/12/2008	Revisão:	TÉCNICA
Assunto:	Como emitir relatório da posição física do estoque por classe		

- Entrar no Sistema *ATENDIMENTO COMERCIAL*.
- Selecionar na barra a opção *INVENTÁRIO* e no painel selecionar a opção *POSIÇÃO DE ESTOQUE FÍSICO POR CLASSE*.

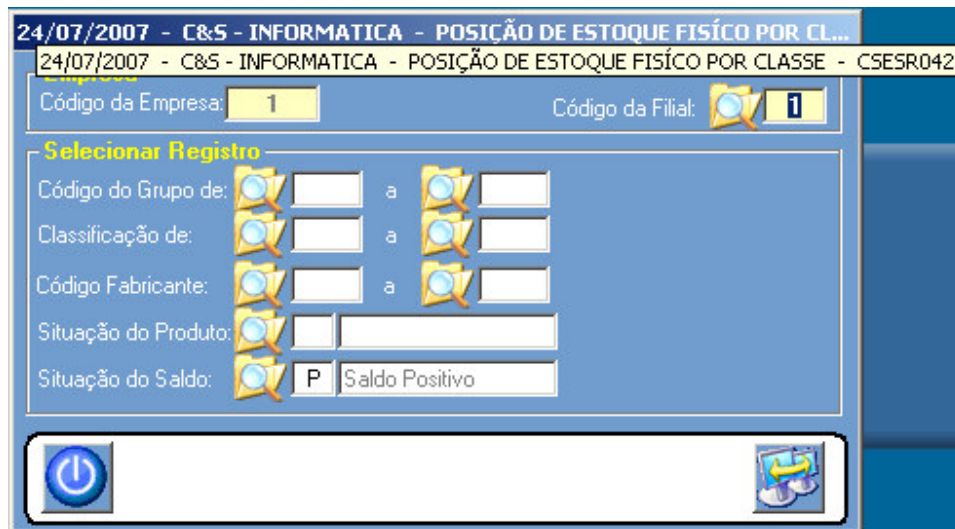

Figura – 01

Exemplo do Relatório:

CNPJ.....: 65.509.085/0001-83		C&S Informática Ltda.		1 - MATRIZ		Página: 1 de 1			
Emissão: 24/07/2007 - 10:21:30		POSIÇÃO DE ESTOQUE FÍSICO POR CLASSE				CSES042			
C&S - INFORMÁTICA		Grupo 3 até 3 - Filial 1 - Situação Ativo							
Grupo e Código	Produto	UN	Físico	Disponível	Planejamento	Estoque	Ponto de Equilíbrio	Curva	
	Descrição				Mínimo	Máximo	Físico	Disponível	ABC
B	PNEU PASSEIO RADIAL								
3 0010028-0	185/70R13 REF70 PNEU PASSEIO RAD POT S/C	UN	13,0000	13,0000	2,0000	8,0000	0,0000	0,0000	C
Sub-Total			13,0000	13,0000	2,0000	8,0000	0,0000	0,0000	
B1	PASSEIO RADIAL ALTA PERFORMANCE								
3 0010017-0	195/60R14 GIII PNEU PASSEIO RAD POT S/C	UN	2,0000	2,0000	1,0000	3,0000	0,0000	0,0000	C
3 0010018-9	185/60R14 GIII PNEU PASSEIO RAD POT S/C	UN	1,0000	1,0000	4,0000	15,0000	4,0000	0,0000	C
3 0010019-5	185/70R14 GIII PNEU PASSEIO RAD POT S/C	UN	5,0000	5,0000	1,0000	8,0000	1,0000	4,0000	C
3 0010020-0	185/65R14 GIII PNEU PASSEIO RAD POT S/C	UN	2,0000	2,0000	2,0000	15,0000	0,0000	0,0000	C
Sub-Total			10,0000	10,0000	8,0000	41,0000	5,0000	4,0000	
B2	PNEU PASSEIO RADIAL ULTRA ALTA PERFO								
3 0010009-0	205/55R16TURANZ PNEU PASSEIO RADIAL S/C	UN	1,0000	1,0000	1,0000	5,0000	1,0000	0,0000	C
3 0030020-9	205/55R15 REF70 PNEU PASSEIO RAD POT S/C	PC	4,0000	4,0000	0,0000	0,0000	0,0000	0,0000	C
3 0030044-6	195/55R15 REF70 PNEU PASSEIO RAD POT S/C	UN	5,0000	5,0000	0,0000	0,0000	0,0000	0,0000	C
3 0030071-3	195/55R15 GIII PNEU PASSEIO RAD POT S/C	UN	6,0000	6,0000	0,0000	2,0000	0,0000	0,0000	C
3 0030072-0	195/50R15 GIII PNEU PASSEIO RAD POT S/C	UN	8,0000	8,0000	1,0000	3,0000	0,0000	0,0000	C
3 0030074-8	205/55R16 GIII PNEU PASSEIO RAD POT S/C	UN	3,0000	3,0000	0,0000	1,0000	0,0000	0,0000	C
3 0030075-5	215/55R16 GIII PNEU PASSEIO RAD POT S/C	UN	2,0000	2,0000	0,0000	0,0000	0,0000	0,0000	C
Sub-Total			29,0000	29,0000	2,0000	11,0000	1,0000	0,0000	

Figura - 02