

Código:	CL-081029	Módulo:	CLIENTE
Data:	29/10/2008	Revisão:	TÉCNICA
Assunto:	Regra para liberação/isenção da taxa de ICMS		

Se a atividade do cliente for **diferente** de "L", então caso tenha valor de IPI o sistema soma na base de cálculo do ICMS. Caso a atividade do cliente seja **igual** a "L" o sistema não soma na base de cálculo do ICMS.

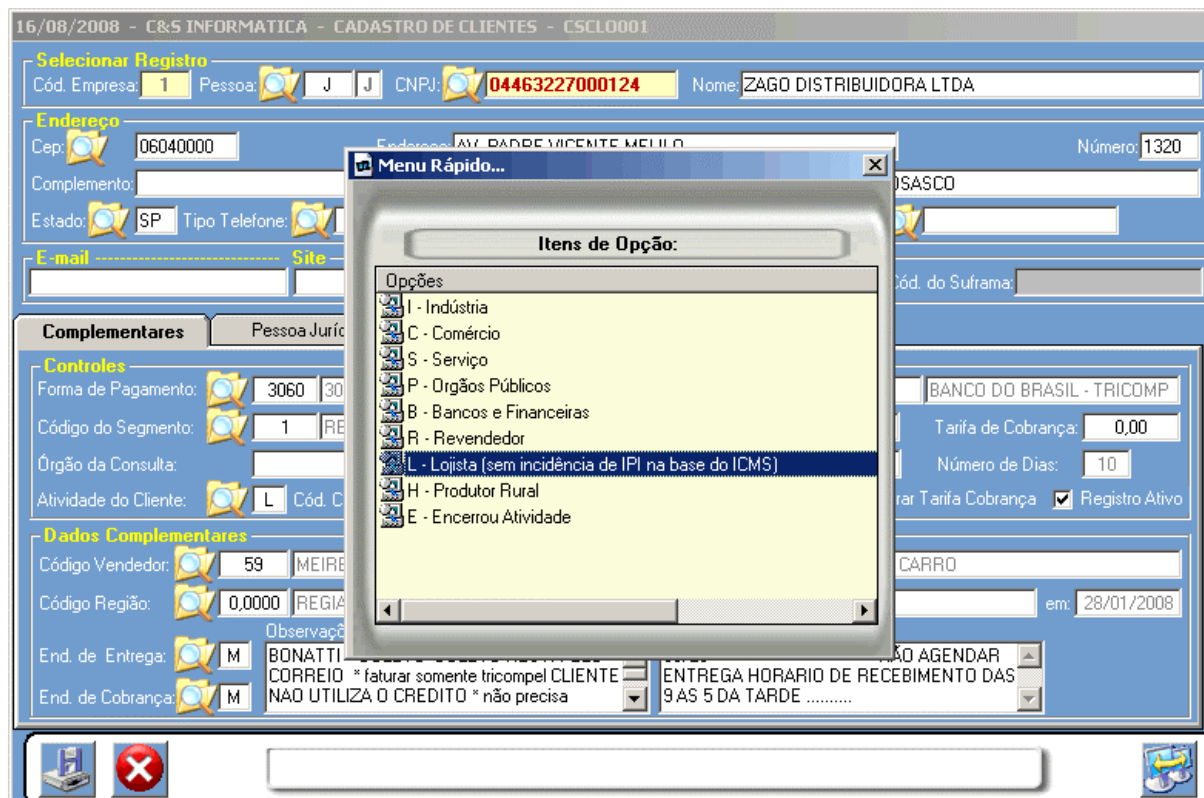

Figura - 01