

Código:	ET-181208	Módulo:	ESTATÍSTICA
Data:	18/12/2008	Revisão:	TÉCNICA
Assunto:	Como emitir um relatório analítico de comissão técnico		

- Entrar no Sistema *ESTATÍSTICA*.
- Selecionar na barra a opção *ESTATÍSTICAS* e no painel selecionar a opção *ESTATÍSTICA DE COMISSÃO / TÉCNICOS ANALÍTICO*



Figura – 01

Pedido	Data	Cliente	Descrição	Qtde	VL Venda	VL Comissão	%
Filial - 1 - 1							
Funcionário - 10 - VENDEDOR C&S - HISTÓRICO							
1588	7/5/2010	99820447887	JOÃO BOSCOLO MACEDO MARQUES				
			900 BALANCEAMENTO	1,00	100,00	5,00	5,00
			902 MONTAGEM	1,00	100,00	0,00	0,00
1591	7/5/2010	99833247849	DENILDA SANTOS ALBERTON				
			901 ALINHAMENTO	1,00	35,00	1,75	5,00
Total do Funcionário				3,00	235,00	6,75	
Funcionário - 11 - VENDEDOR C&S - CADASTRO							
1588	7/5/2010	99820447887	JOÃO BOSCOLO MACEDO MARQUES				
			900 BALANCEAMENTO	1,00	100,00	2,00	5,00
			902 MONTAGEM	1,00	100,00	2,00	2,00
1589	7/5/2010	99949636868	ISABEL JURADO MAIA DOMINGUES				
			71 ACESSORIOS	1,00	100,00	2,00	2,00
			902 MONTAGEM	1,00	100,00	2,00	2,00
1591	7/5/2010	99833247849	DENILDA SANTOS ALBERTON				
			900 BALANCEAMENTO	1,00	18,00	0,36	5,00
1592	7/5/2010	99949636868	ISABEL JURADO MAIA DOMINGUES				
			900 BALANCEAMENTO	1,00	7,00	0,14	7,00
Total do Funcionário				6,00	425,00	8,50	
Filial - 1 - 1				9,00	660,00	15,25	

Figura – 02

No exemplo a cima temos os Funcionários:

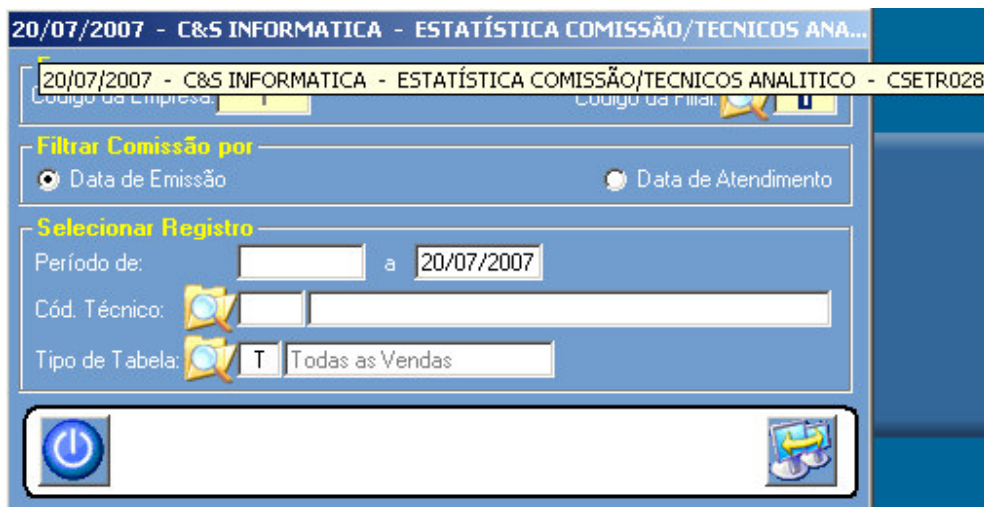
TABELA DE MONTADOR					
Ordenagem:	Ordenar por:	Pesquisar por:	Coincidir:	Pesquisar:	
Decrescente	Código	Código do Funcionário	Início do campo		
Código do Funcionário	Nome do Funcionário	Função	Comissão	Dat.	
11	VENDEDOR C&S	BORRACHEIRO	2	7/5.	
10	VENDEDOR C&S	BORRACHEIRO	0	7/5.	

Figura – 03

Cadastros do Grupos de Produto:

- Grupos 900 – 5%
- Grupos 901 – 5%
- Grupos 902 – 0%

Cadastro de Produto:

07/05/2010 - C&S INFORMÁTICA - CADASTRO DE PRODUTOS - CSES0002					
Selecionar Registro					
Código da Empresa:	1	Código da Filial:	1	Código do Grupo:	900
		Código do Produto:	8		
Dados					
Descrição:	BALANCEAMENTO IMPORTADO		Especificação:	S	Classificação:
				0	<input type="checkbox"/> Exibe Web
Tipo Produto:	SERVICOS		Cód. Barra:		
		Cód. Fornecedor:	Fabricante:		
				D	
Unidade:	UN	UNIDADES	TIPO:		
		Peso Bruto:	0,0000	Peso Líquido:	0,0000
				Situação:	A
Preços de Venda					
VL Reposição:	0,0000	VL Venda:	7,0000	VL Desconto:	0,0000
		VL O. Moeda:	0,0000		DT Último Preço:
				1/3/2009	
Política no Varejo:	0	Política no Atacado:	0	Tabela Preço:	C
		Comissão Vendedor:	0,00%	Comissão Técnico:	7,00%

Figura – 04

Regra de Comissão de Técnico

- 1º Comissão de Técnico
- 2º Se o Grupo for diferente de 0% troca para comissão do Grupo
- 3º Se o Produto for diferente de 0% troca para comissão do Produto

Principais critérios adotados para determinar como faturado:

- 1) Que a tabela utilizada na condição de pagamento não seja L (Livre de Débito) ou D (Demonstração).
- 2) Que o tipo do item do Orçamento/Pedido seja S (Serviço) ou A (Acessório).
- 3) Que o campo N° da Nota nos itens do Orçamento/Pedido esteja preenchido, ou o campo NRO_CHEQUE no pedido esteja preenchido
- 4) Que a situação dos itens do Orçamento/Pedido não esteja como C (Cancelado).

NOTA:

O relatório de comissão vai respeitar os cálculos realizados no ato da emissão da nota fiscal toda alteração de porcentagem depois da emissão vai estar valendo para as próximas emissões.