

Código:	EM-081219	Módulo:	EMPRESA
Data:	19/12/2008	Revisão:	TÉCNICA
Assunto:	Como que configuro o sistema para permitir emissão de nf. Somente c/ validação		

01º Configuração em Empresa

- Entrar no Sistema *EMPRESA*.
- Selecionar na barra a opção *CONFIGURAÇÕES* e no painel selecionar a opção *CADASTRO DE FILIAIS LICENCIADAS*
- Pasta *COMERCIAL, VALIDAR PEDIDO*.

Figura – 01

- **P** – Validar Pedido de Forma Padrão
- Estipular Lucro na Venda (campo requerido para ativar a validação)

02º Configuração em Usuário.

- Entrar no Sistema *EMPRESA*.
- Selecionar na barra a opção *CONFIGURAÇÕES* e no painel selecionar a opção *CADASTRO DE USUÁRIO NO SISTEMA*.

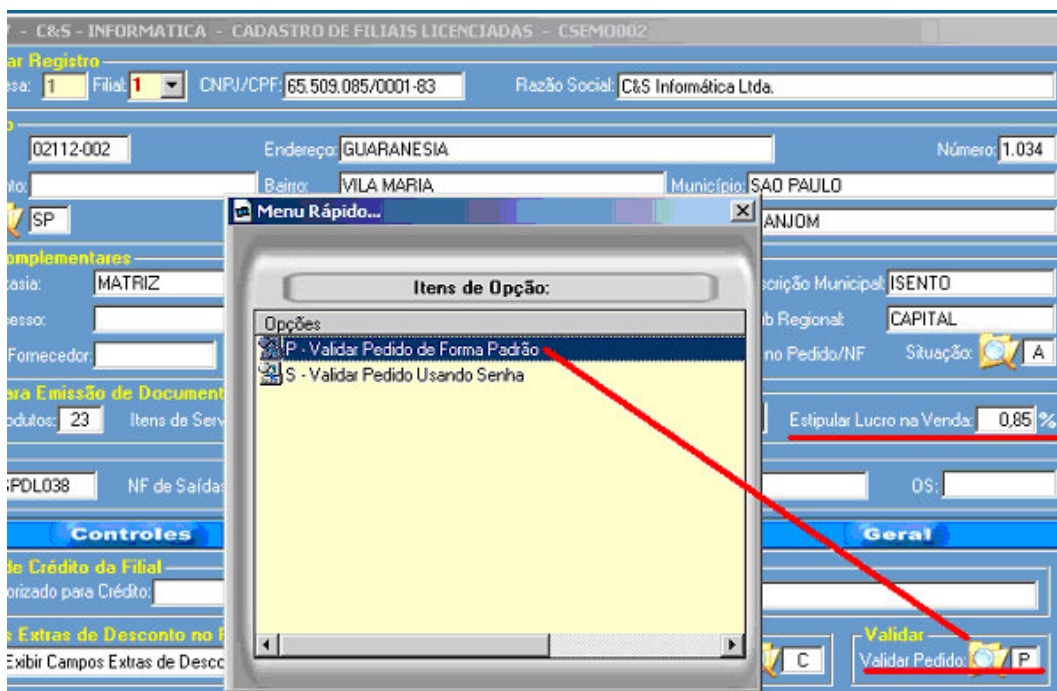
17/07/2007 - C&S - INFORMATICA - EM - CSUSER

Selecionar Registro
 Código do Usuário: **10** Nome do Usuário: C&S INFORMATICA

Dados
 E-mail do Usuário: CIS@INFORMATICA.COM.BR Tipo do Usuário: **C**

Senha
 Senha do Usuário: * Permissão para Gerar Senha: **A** Acessar Somente ATD: **N** Exibir Saldo: **N**

Níveis de Acesso do Usuário

Empresa.....	0	Ativo Fixo.....	0	Contábil.....	0	Folha Pgto.....	0	Controle Acesso	0	Clientes.....	0
Fornecedores..	0	Produtos.....	0	Requisição.....	0	Ordem. Serviço...	0	Inventário.....	0	Produção.....	0
Vendas.....	9	Estoque.....	0	Compras.....	0	Kardex.....	0	Faturamento.....	0	Escrituração.....	0
Recebimento...	0	A Receber.....	0	Estatística.....	0	A Pagar.....	0	Fluxo Caixa.....	0	Cartão Visita.....	0
AT. Comercial..	0										

Figura – 02

Figura - 03

Tipo de Usuário: **C** - *Comum*

Níveis de acesso de Usuário: **09** para vendas.

Exemplo de emissão de nota Fiscal com a Opção **P** - *Validar Pedido de Forma Padrão*.

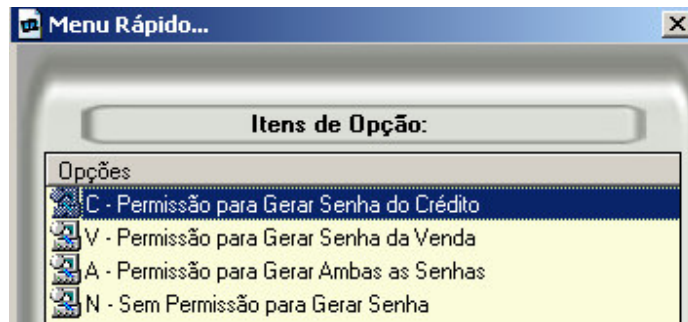

Figura – 04

Para que o Sistema permita a emissão da nota fiscal realizar a validação em:

- Entrar no Sistema *VENDAS*.
- Selecionar na barra a opção *CADASTRO* e no painel selecionar a opção *VALIDAR PEDIDO/ORÇAMENTO*.

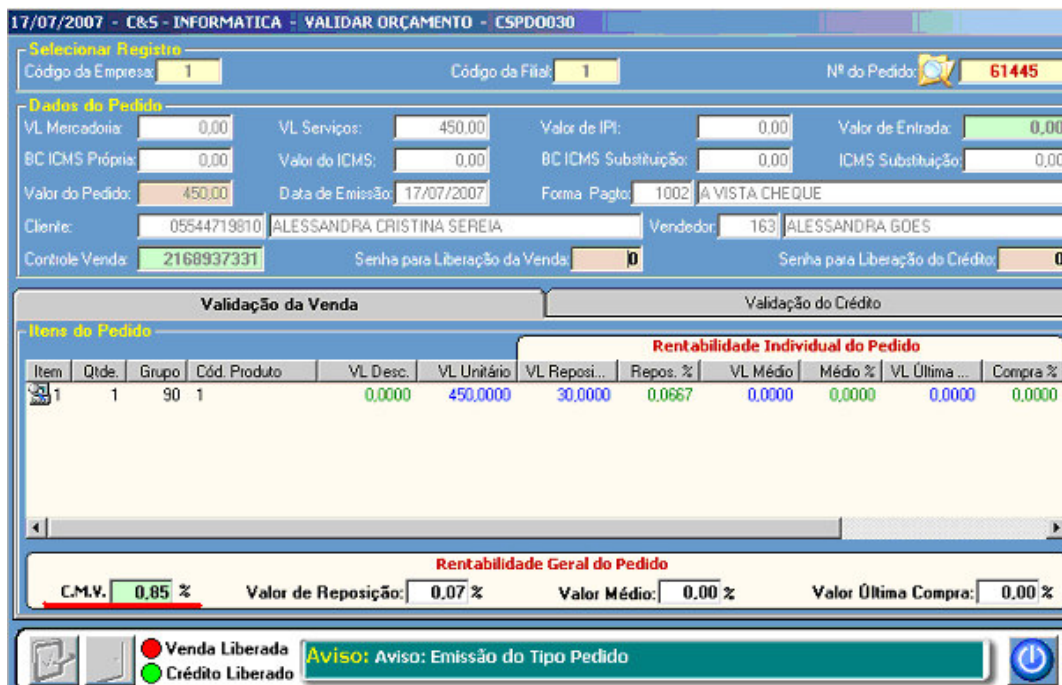

Item	Qtde.	Grupo	Cód. Produto	VL Desc.	VL Unitário	VL Reposi...	Repos. %	VL Médio	Médio %	VL Última ...	Compra %
1	1	90	1	0,0000	450,0000	30,0000	0,0667	0,0000	0,0000	0,0000	0,0000

Below the table, the 'Rentabilidade Geral do Pedido' section shows: C.M.V. 0,85 %, Valor de Reposição: 0,07 %, Valor Médio: 0,00 %, and Valor Última Compra: 0,00 %.

Figura – 05

Assim que visualizar o pedido clicar em .

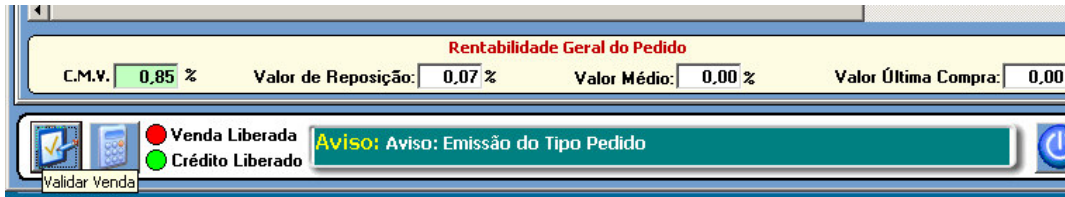

Figura - 06