

<b>Código:</b>	<b>PD-081219</b>	<b>Módulo:</b>	<b>VENDAS</b>
<b>Data:</b>	<b>19/12/2008</b>	<b>Revisão:</b>	<b>Técnica</b>
<b>Assunto:</b>	<b>Como fazer um pedido/orçamento de venda quando o produto for caixa</b>		

- Entrar no Sistema C&S
- Abertura do Sistema
- Tela principal
- Para gerar Orçamento, entrar no modulo



Figura - 01

1

- Cadastro
- Emitir Orçamento

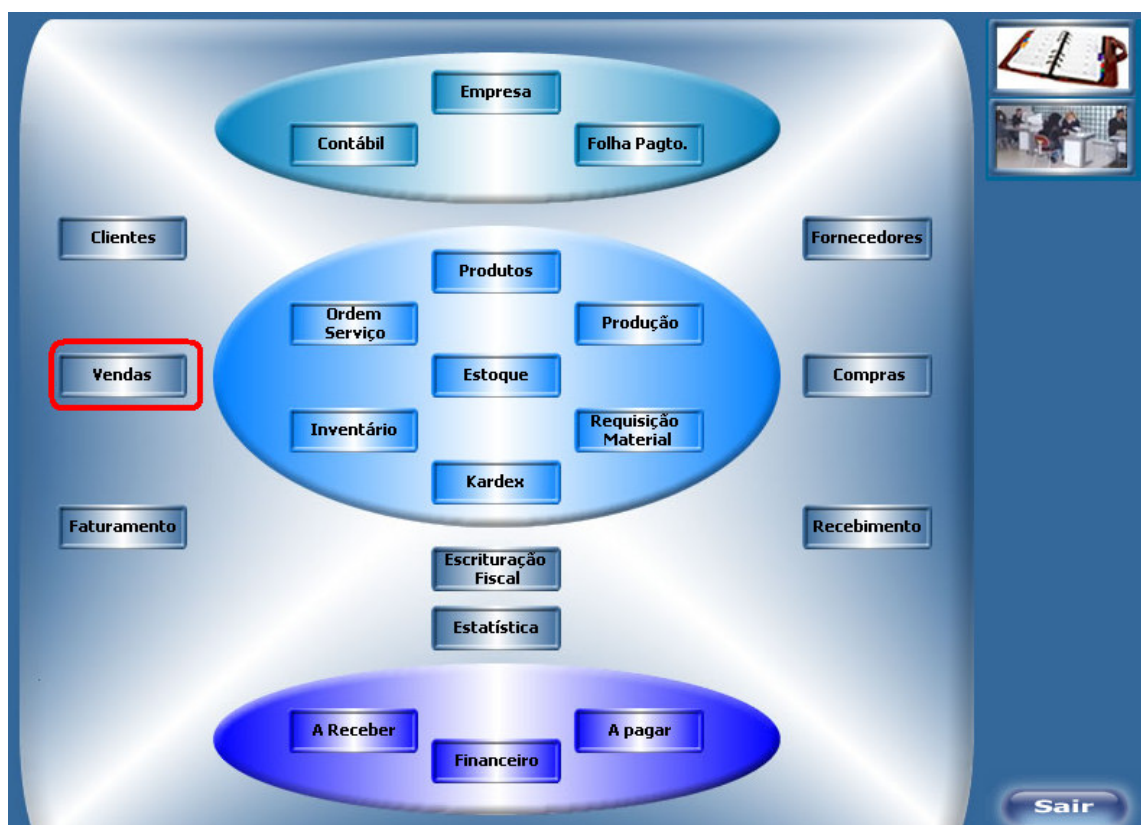

Figura - 02

Tela do Pedido, se o cliente estiver cadastro é só digitar o **CNPJ/CPF**.  
Se for primeira compra, realizar primeiro o cadastro do Cliente.

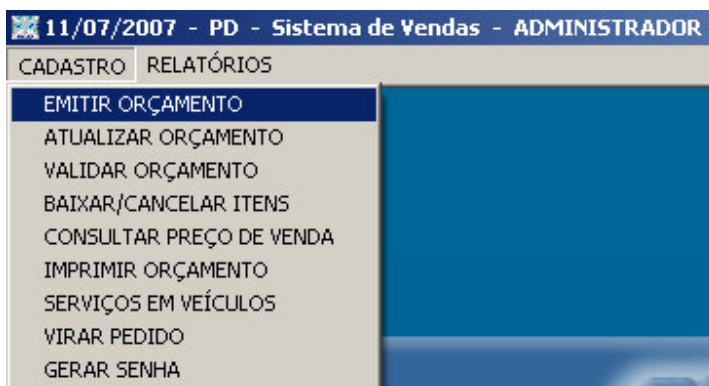
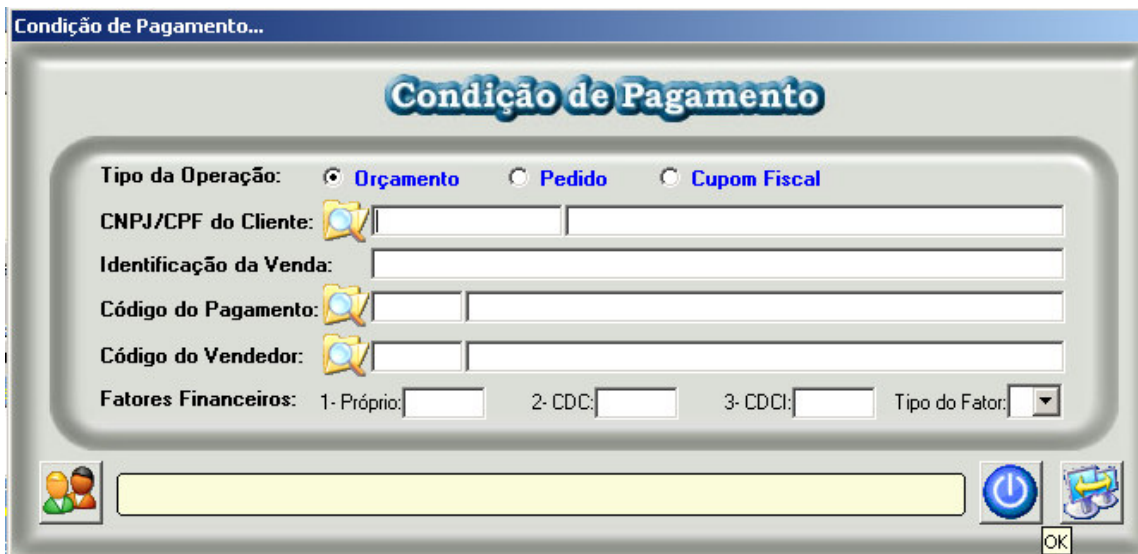

Condição de Pagamento...

### Condição de Pagamento

Tipo da Operação:  Orçamento  Pedido  Cupom Fiscal

CNPJ/CPF do Cliente: 

Identificação da Venda:

Código do Pagamento: 

Código do Vendedor: 

Fatores Financeiros: 1- Próprio:  2- CDC:  3- CDCI:  Tipo do Fator:



    OK

Figura - 03

Assim que digitar o CNPJ / CPF, Cliente localizado dar enter até o botão





Figura - 04

**Obs.:** a tela da *Figura - 04* mostra que cada campo de pesquisa tem uma lupa, se der duplo clique aparece um campo de Pesquisa, como mostra a *Figura - 05*.

- Com o mouser ou com a seta para Baixa ( ↓ ).
- Selecionado o produto dando enter.

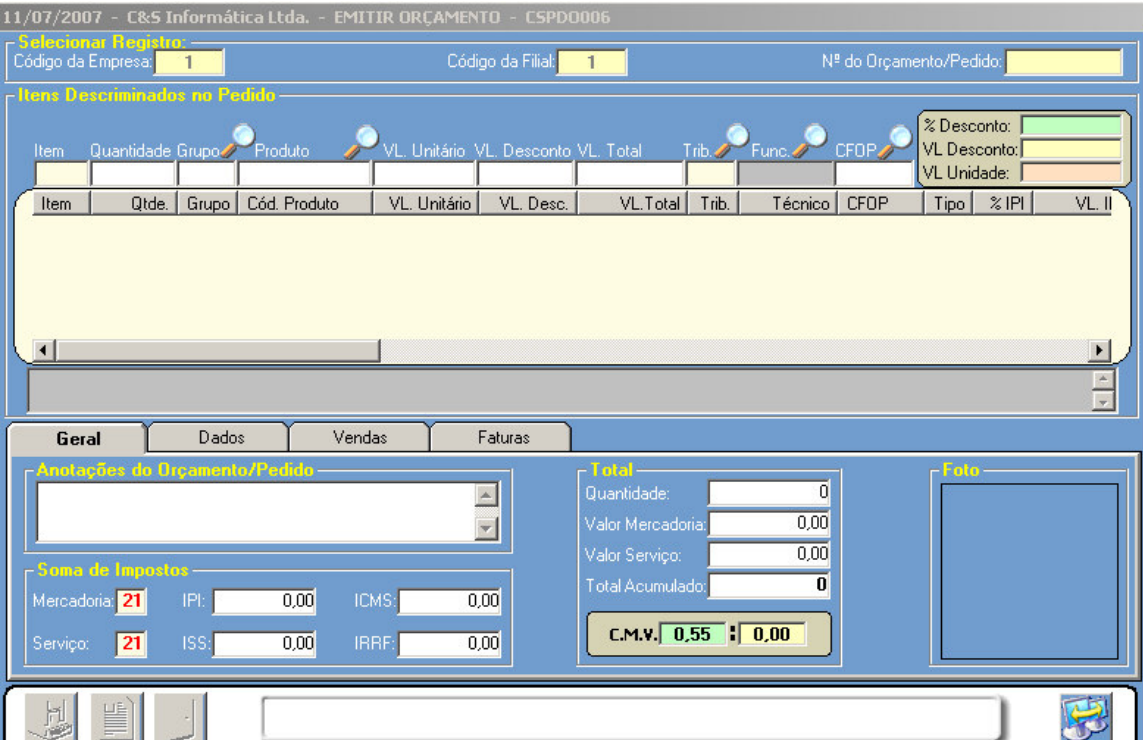

Figura – 05

Ao selecionar o produto desejado é só dar duplo clique.



Figura - 06

Ao terminar de inserir os itens desejador clicar em

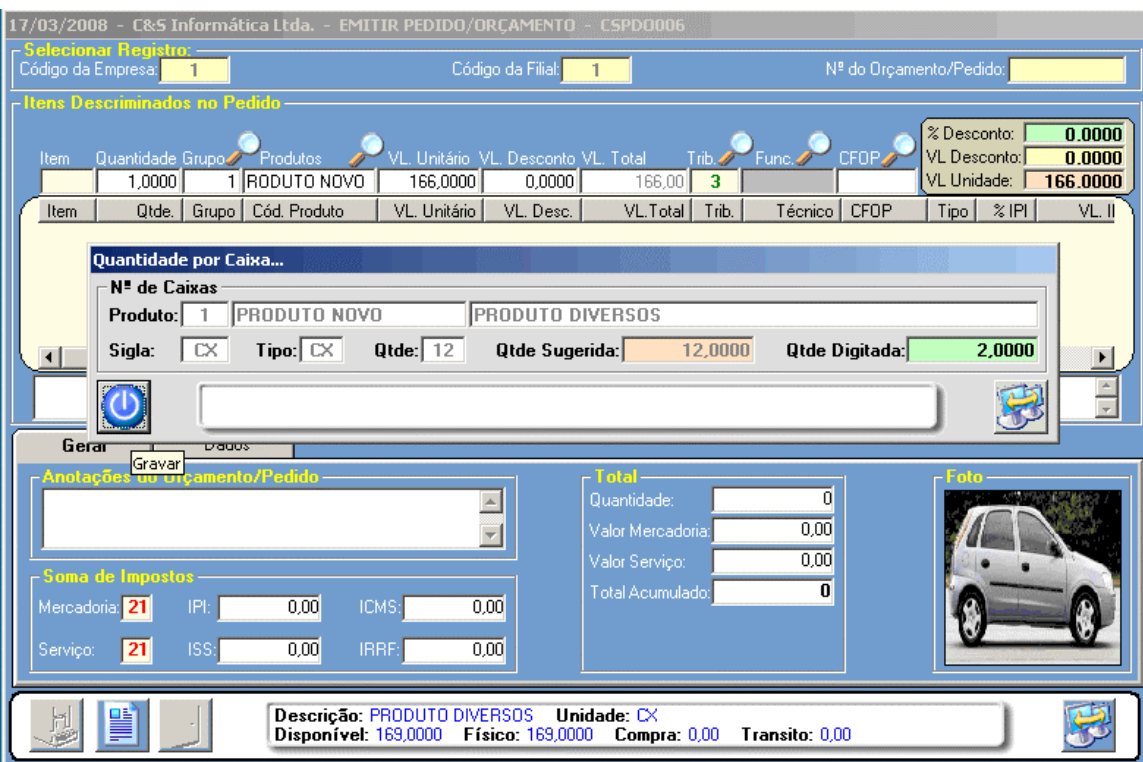

Figura - 07

17/03/2008 - C&S Informática Ltda. - EMITIR PEDIDO/ORÇAMENTO - CSPD0006

Selecionar Registro:  
Código da Empresa: 1 Código da Filial: 1 Nº do Orçamento/Pedido:

Itens Discriminados no Pedido

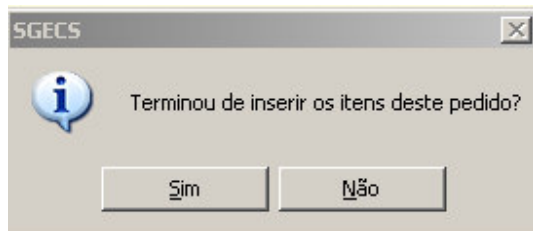
Item	Quantidade	Grupo	Produtos	VL. Unitário	VL. Desconto	VL. Total	Trib.	Func.	CFOP	% Desconto:
1	2,0000	1	PRODUTO N...	166,0000	0,0000	332,00	3	0	5,405000	0,0000

VL. Desconto: 0,0000  
VL. Unidade: 166,0000

Item Qtde. Grupo Cód. Produto VL. Unitário VL. Desc. VL. Total Trib. Técnico CFOP Tipo % IPI VL. II

1 2,0000 1 PRODUTO N... 166,0000 0,0000 332,00 3 0 5,405000 P 0,00 0,0

SGECS

Terminou de inserir os itens deste pedido?

Valor Mercadoria: 332,00  
Valor Serviço: 0,00  
Total Acumulado: 332,00

Soma de Impostos:  
Mercadoria: 20 IPI: 0,00 ICMS: 0,00  
Serviço: 21 ISS: 0,00 IRRF: 0,00

Descrição: PRODUTO DIVERSOS Unidade: CX  
Disponível: 169,0000 Físico: 169,0000 Compra: 0,00 Transito: 0,00



Figura - 08

Para confirmar o orçamento clicar em

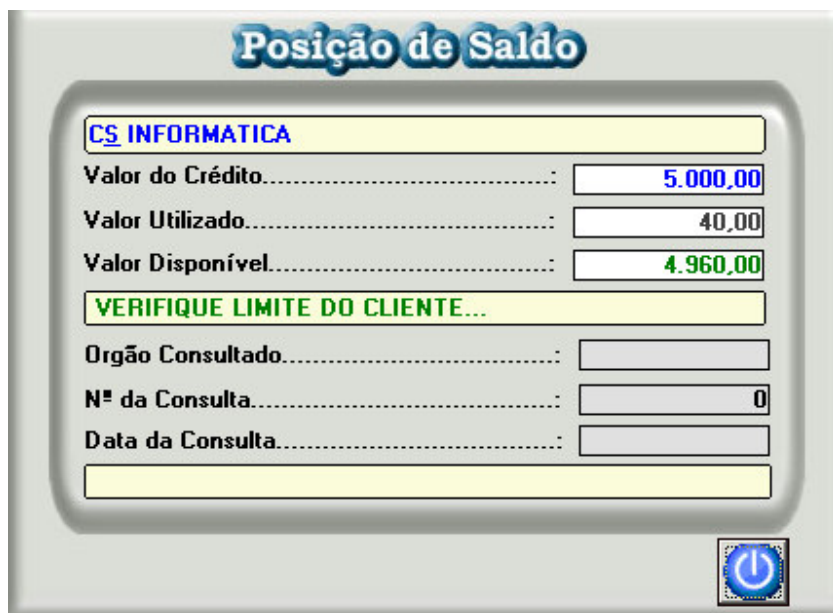

CS INFORMATICA	
Valor do Crédito.....:	5.000,00
Valor Utilizado.....:	40,00
Valor Disponível.....:	4.960,00
VERIFIQUE LIMITE DO CLIENTE...	
Orgão Consultado.....:	
Nº da Consulta.....:	0
Data da Consulta.....:	

Figura – 09

Para finalizar clicar em .



Figura – 10

Ao confirmar o Orçamento o Sistema vai visualizar o mesmo.

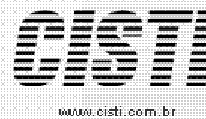

CNPJ.....: 65.509.085/0001-83

C&S Informática Ltda.

1 - 1

Emissão: 17/03/2008 - 09:27:16

Pedido de Venda

Página: 1 de 1

ADMINISTRADOR

CSPDU030

Pedido do Cliente:

Orçamento Nº: 95

Data Emissão: 17/03/2008

<b>Cliente:</b> 17/03/2008 - CONSUMIDOR	<b>CNPJ/CPF:</b>	<b>Insc. Est./RG:</b>
<b>Endereço:</b> PEDRO BELEGARDE, 215 - Cep: 03317-080 - TATUAPE - SAO PAULO - SP - Telefone:		
<b>Vendedor:</b> 1003 C&S INFORMATICA	<b>Pagto.:</b> 1001 A VISTA - DINHEIRO	
<b>Transportadora:</b> 0 <input type="radio"/> PROPRIO		

Item	Grupo	Produto	Descrição do Produto	Qtde.	UN	Vl. Unitário	Vl. Desconto	Vl. Total
1	1	PRODUTO NOVO	PRODUTO DIVERSOS	2,0000	CX	166,00	0,00	332,00

**Total de Itens:** 1      **Valor da Mercadoria:** 332,00      **IPI:** 0,00      **Total do Pedido:** 332,00

**Valor Extenso:** TREZENTOS E TRINTA E DOIS REAIS

*Figura - 11*