

Data:	PD-081219 19/12/2008	Módulo:	VENDAS
		Revisão:	TÉCNICA
Assunto:	Configuração para impressão de cupom fiscal.		

Configuração do sistema para impressão de Cupom Fiscal:

- Entrar no Sistema *EMPRESA*.
- Selecionar na barra a opção *CONFIGURAÇÕES* e no painel selecionar a opção *CADASTRO DE EMPRESAS LICENCIADAS*.

21/05/2008 - C&S INFORMATICA. - CADASTRO DE EMPRESAS LICENCIADAS - CSEM0001

Selecionar Registro
Cód. Empresa: CNPJ/CPF: Razão Social:

Endereço
Cep: Endereço: Número:
Complemento: Bairro: Município:
Estado: Telefone: Contato:

Dados Complementares
Nome Fantasia: Inscrição Estadual: Inscrição Municipal:

Clientes Verificar CNPJ/CPF Código Sequencial: **Digitação** Digitação em Maiúsculo **Limitar Pesquisa** Limite de registros exibidos em uma pesquisa:

Controles **Comercial** **Contábil**

Controles
 Sistema Comercial Sistema Contábil Sistema Folha Pagto Sistema PCP
 Tesouraria - Usar Nº Lançamento do Grupo Orçamento - Usar Nº Lançamento do Grupo Atualização - Notificar Automático Outra Moeda
 Centro de Custo Sistema por Filial Abertura do Sistema Multi Filial

Controles do Título
Vencimento na Nota Fiscal: Atualizar Título:

Caminho para Foto dos Produtos
Caminho:

SMTP
SMTP: SMTP padrão

Tipo de Pedido

Ativar recurso cupom fiscal (ECF)
Qualquer opção existente na caixa que contenha a opção de Cupom Fiscal

Figura - 01

- Entrar no Sistema *ATENDIMENTO COMERCIAL*.
- Selecionar na barra a opção *VENDAS* e no painel selecionar a opção *PEDIDOS / ORÇAMENTOS*

21/05/2008 - C&S INFORMATICA. - EMITIR PEDIDO/ORÇAMENTO - CSPD0006

Selecionar Registro:
Código da Empresa: Código da Filial: Nº do Orçamento/Pedido:

Items Discriminados no Pedido

Item	% Desconto:
Item	VL.

Condição de Pagamento

Tipo da Operação: Orçamento Pedido Reserva **Cupom Fiscal**

CNPJ/CPF do Cliente:

Identificação da Venda:

Código do Pagamento: A VISTA - DINHEIRO

Código do Vendedor: VENDEDOR - C&S

Fatores Financeiros: 1- Próprio: 2- CDC: 3- CDCI: Tipo do Fator:

Figura – 02



www.csinformatica.com.br

Procedimento

Sistemas de Gestão Empresarial SGECS

Tel. 55 (0xx11) 2682-7045 / 2023-1587

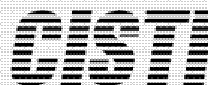

www.cisti.com.br

21/05/2008 - C&S INFORMÁTICA. - EMITIR PEDIDO/ORÇAMENTO - CSPD0006

Selecionar Registro: Código da Empresa: Código da Filial: Nº do Orçamento/Pedido:

Itens Descriminados no Pedido

Item	Quantidade	Grupo	Produtos	VL. Unitário	VL. Desconto	VL. Total	Trib.	Func.	CFOP
1									

Impressão do Cupom Fiscal...

Dados da Venda

Cliente: CONSTRUTORA FATECRIL LTDA

Tipo Pagto: DINHEIRO

Modelo ECF: IF S-7000 I - Impressora IF S-7000 I / Sweda

Imprimir Cupom Fiscal

Total da Venda:

Valor Pago.....:

Troco.....:

OK Sair

Após gerar o Pedido/Cupom Fiscal aparece a tela a cima

Entrega: M

Cobrança: M

Líquido:

Bruto:

Volumes:

Figura – 03

21/05/2008 - PD - Sistema de Vendas - ADMINISTRADOR

REGISTRO CADASTRO RELATÓRIOS RECEBIMENTO

21/05/2008 - C&S INFORMÁTICA. - EMITIR PEDIDO/ORÇAMENTO - CSPD0006

Selecionar Registro: Código da Empresa: Código da Filial:

Itens Descriminados no Pedido

Item	Qtde.	Grupo	Cód. Produto	VL. Unitário	VL. Desc.	VL. Total

Impressão do Cupom Fiscal...

Dados da Venda

Cliente: CONSTRUTORA FATECRIL LTDA

Tipo Pagto: DINHEIRO

Modelo ECF: MP-2000 TH FI - Impressora MP-2000 TH FI / Bematech

Imprimir Cupom Fiscal

Total da Venda:

Valor Pago.....:

Troco.....:

OK Sair

End. Entrega: M

End. Cobrança: M

Peso Líquido:

Peso Bruto:

08 Nº de Volumes:

Menu Rápido...

Itens de Opção:

Opções

- IF S7000 I - Impressora IF S-7000 I / Sweda
- MP20 FI II - Impressora MP-20 FI II / Bematech
- MP2000 TH FI - Impressora MP-2000 TH FI / Bematech

Modelos de impressora fiscal atual que o sistema trabalha

Figura – 04



www.osisinformatica.com.br

Procedimento

Sistemas de Gestão Empresarial SGECS

Tel. 55 (0xx11) 2682-7045 / 2023-1587

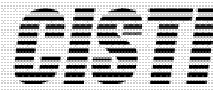

www.osti.com.br

Impressão do Cupom Fiscal...

Dados da Venda

Cliente: 96681804000172 CONSTRUTORA FATECRIL LTDA

Tipo Pagto: 01 DINHEIRO

Modelo ECF: MP-2000 TH FI MP-2000 TH FI - Impressora MP-2000 TH FI / Bem.

Imprimir Cupom Fiscal

Total da Venda: 47,01

Valor Pago.....: 50,00

Troco.....: 2,99

OK Sair

Após selecionar um dos modelos de impressora disponível, digitar o valor pago e confirmar

Figura – 05

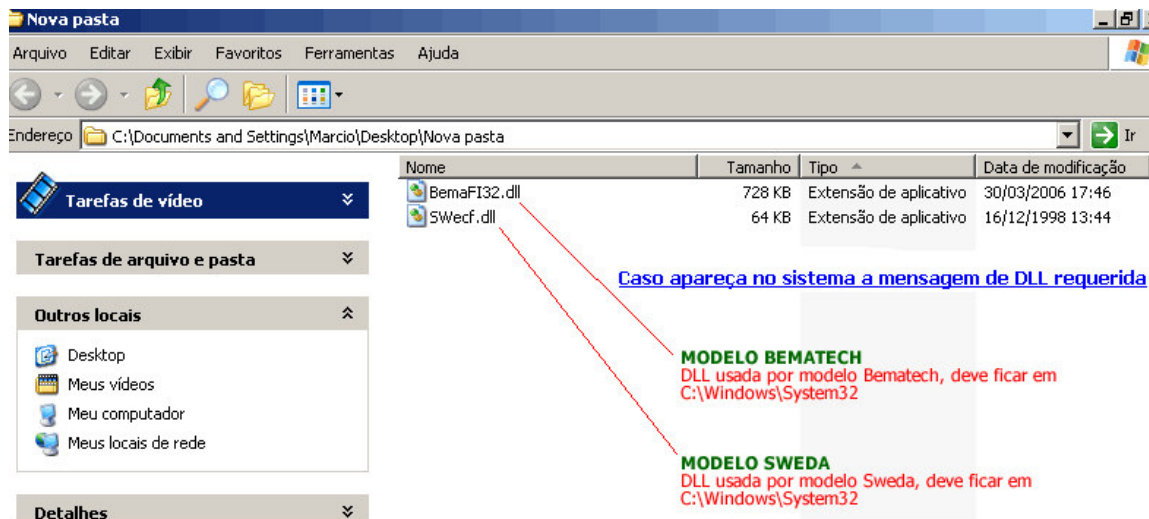

Figura - 06