

## PROCEDIMENTO

	<b>KD-080626</b>	<b>Módulo: KARDEX</b>	
<b>Data:</b>	<b>26/06/2008</b>	<b>Revisão:</b>	<b>TÉCNICA</b>
<b>Assunto:</b>	<b>Treinamento Modulo Kardex</b>		

### Regra para registrar no Kardex

REGRA

01º Configuração

- Entrar no Sistema *PRODUTOS*.
- Selecionar na barra a opção *CADASTRO* e no painel selecionar a opção *GRUPOS DE PRODUTOS*.

28/08/2007 - C&S Informática Ltda. - CADASTRO GRUPOS DE PRODUTOS - CSES0001

**Selecionar Registro**

Código da Empresa:  Código da Filial:  Código do Grupo:

---

**Dados**

Descrição do Grupo:  Comissão do Vendedor:  %

Tipo do Produto:  P - Produtos para Revenda/Consumo Comissão do Técnico:  %

Baixar Estoque Físico:  Baixar Estoque Disponível:  Agrupar na Posição:   Soma no Mapa Geral

*Figura - 01*

Baixar Estoque Físico: **S**  
 Baixar Estoque Disponível: **S** ou **L**

**N** – Não Controlar estoque Disponível  
**S** – Controlar estoque Disponível e Não Permitir Venda com Estoque Disponível  
**L** – Controlar estoque Disponível e Permitir Venda com estoque Negativo

02º Configuração

- Entrar no Sistema *PRODUTOS*.
- Selecionar na barra a opção *CADASTRO* e no painel selecionar a opção *CADASTRO DE PRODUTOS*.

28/08/2007 - C&S Informática Ltda. - CADASTRO DE PRODUTOS - CSES0002

**Selecionar Registro**

Código da Empresa:  Código da Filial:  Código do Grupo:  Código do Produto:

---

**Dados**

Descrição:  Especificação:  Cód. Classificação:

Tipo Produto:  Código de Barra:  Cód. Fornecedor:  Fabricante:

Unidade Med.:  Código TIPI:  Peso Bruto:  Peso Líquido:  Situação:

---

**Preços de Venda**

VL Reposição:  VL Venda:  VL Desconto:  VL O. Moeda:  DT Último Preço:

Política no Varejo:  Política no Atacado:  Tabela Preço:  Comissão Vendedor:  % Comissão Técnico:  %

---

**Posição do Estoque**

Físico:  Disponível:  Mínimo:  Máximo:  Curva ABC:

Venda Antecipada:  Ponto de Pedido:  Data Kardex:   Registrar Kardex Localização:

*Figura - 02*

Marcar  Registrar Kardex

- Entrar no Sistema *EMPRESA*.
- Selecionar na barra a opção *TABELAS* e no painel selecionar a opção *TABELA DE NATUREZA DE OPERAÇÃO (CFOP)*.



## PROCEDIMENTO

13/07/2007 - C&S Informática Ltda. - MONTAR KARDEX - CSES8002

Código da Empresa:  Código da Filial:

Filtro:  
 Notas Fiscais com Data de Entrada/Emissão de:  Até:

**Itens Discriminados nas NFs de Entrada**

Emissão	Nota	Item	Qtde.	Grupo	Cód. Produto	VL. Unitário	VL.Total	Trib.	% IPI	VL. IPI	CFOP
12/07/2007	9	1	1,0000	2	PAR15	41,9200	41,92	3	0,00	0,00	1,202000
12/07/2007	9	3	1,0000	2	PBR13	38,5200	38,52	3	0,00	0,00	1,202000
12/07/2007	10	1	1,0000	45	016	0,0000	0,00	1	0,00	0,00	1,102000

**Itens Discriminados nas NFs de Saída**

Emissão	Nota	Item	Qtde.	Grupo	Cód. Produto	VL. Unitário	VL.Total	Trib.	% IPI	VL. IPI	CFOP
12/07/2007	5	1	1,0000	2	215/75R17.5 RAD	1.043,5700	1.043,57	3	0,00	0,00	5,405000
12/07/2007	8	1	1,0000	2	PAR15	41,9200	41,92	3	0,00	0,00	5,405000
12/07/2007	8	3	1,0000	2	PBR13	38,5200	38,52	3	0,00	0,00	5,405000
13/07/2007	11	1	1,0000	2	PBR13	38,5200	38,52	3	0,00	0,00	5,405000
13/07/2007	12	1	2,0000	2	PBR14	46,9500	93,90	3	0,00	0,00	5,949000

NFs de Entrada:   
 NFs de Saída:

Figura – 05



Figura – 06



Figura - 07

### Como fazer o fechamento mensal do kardex

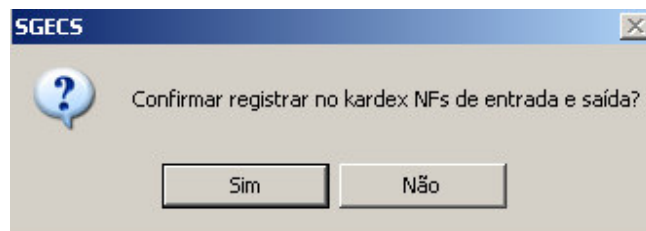
Programa:  
 CSES009

- Entrar no Sistema *KARDEX*.
- Selecionar na barra a opção *PROCESSAR DADOS* e no painel selecionar a opção *FECHAR MÊS*

## PROCEDIMENTO

13/07/2007 - C&S Informática Ltda. - FECHAR MÊS - CSES8009

**Empresa**  
 Código da Empresa: 1 Código da Filial: 1

**Dados para Fechamento**  
 Grupo: 1 Até: 905 Definitivo: N Período: 01/06/2007 Até: 30/06/2007

Produtos				Produtos sem Saldo Inicial			
Grupo	Produto	Descrição	Estoque	Empresa	Filial	Grupo	Produto

Lidos:  Fechados:  Já Fechados:  Sem Saldo Inicial:

Figura - 08

### NOTA

- Verifica qual foi o ultimo movimento do produto no período especificado informado pelo usuário
- Caso tenha encontrado o ultimo movimento do produto no período (no mínimo o saldo inicial em que ter) e a situação do registro encontrado ainda esteja **A** (aberto), grava temporariamente essas informações para serem usadas no momento de **INTEGRAR SALDO** (transferir saldo para o mês seguinte), feito pelo programa **CSESB010**.
- Caso tenha encontrado o ultimo movimento do produto no período (no mínimo o saldo inicial em que ter) e a situação do registro encontrado seja diferente de **A** (aberto), lista na tela como já fechado.
- Se a opção de opção de **Fechamento Definitivo** estiver marcado como **S**, define a situação do registro encontrado como **F** (fechado).

13/07/2007 - C&S Informática Ltda. - FECHAR MÊS - CSES8009

**Empresa**  
 Código da Empresa: 1 Código da Filial: 1

**Dados para Fechamento**  
 Grupo: 1 Até: 905 Definitivo: N Período: 01/06/2007 Até: 30/06/2007

Produtos				Produtos sem Saldo Inicial em JUNHO			
Grupo	Produto	Descrição	Estor	Empresa	Filial	Grupo	Produto
1	0000001-0	645-14 P671	PNEU PASSEIO DIAG S/C				
1	0000002-7	645-13 P671	PNEU PASSEIO DIAG C/C				
1	0000009-4	560-15 P671	PNEU PASSEIO DIAG C/C				
1	0000012-4	590-14 P671	PNEU PASSEIO DIAG C/C				
1	0000021-0	710-15 CAMPO	PNEU PASSEIO DIAGONAL				
1	0000067-1	215/80R16SEIB	PNEU CAMIONETE RAD S/C				

Lidos:  Fechados:  Já Fechados:  Sem Saldo Inicial:

Gravar

Figura - 09

## PROCEDIMENTO



Figura – 10



Figura – 11

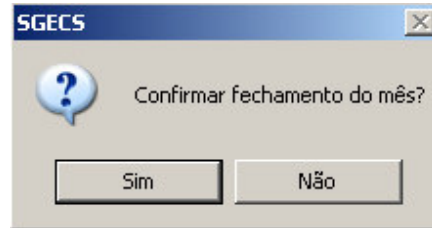

Figura – 12

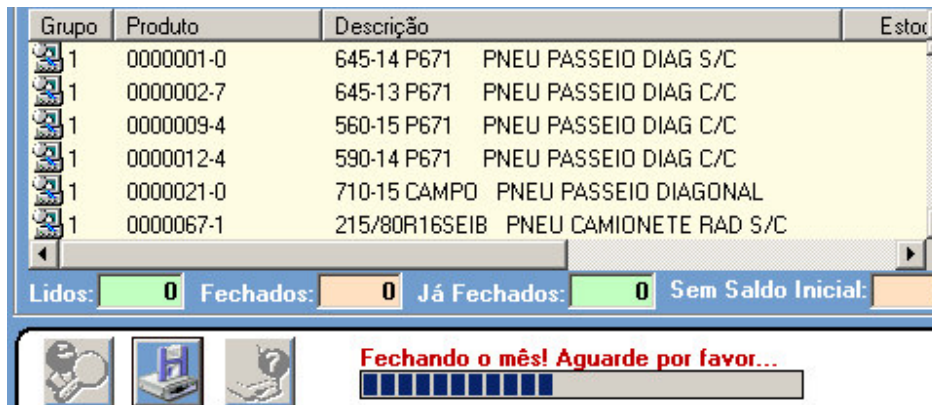

Figura – 13

### NOTA

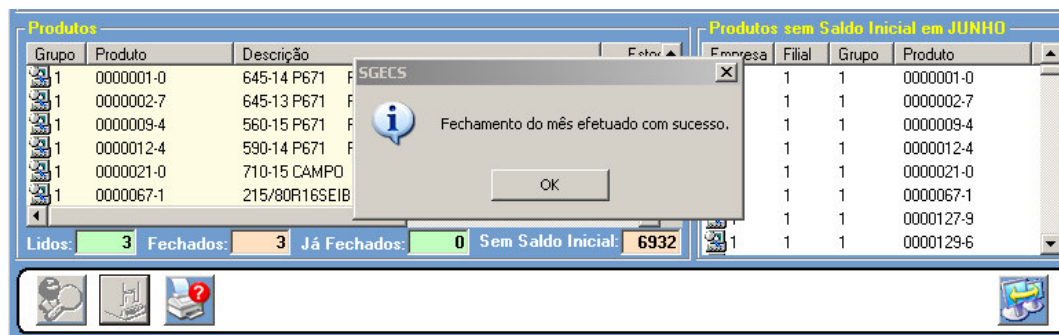
#### CSES010

- 1 – Busca as informações já geradas anteriormente pelo programa (CSES009) e lista na tela para o usuário.
- 2 – Em seguida verifica no Kardex se as informações do novo saldo inicial para o mês seguinte já

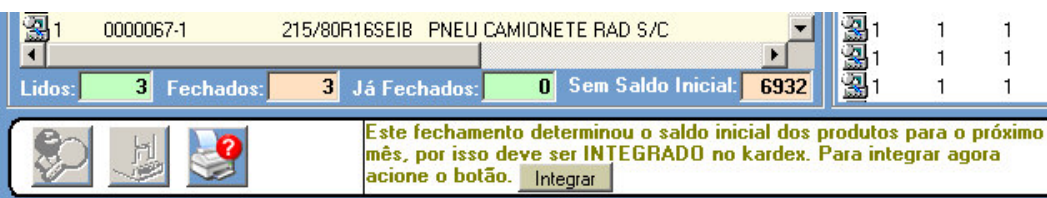
## PROCEDIMENTO

existe ou não.

- a) Caso exista, somente atualiza as informações no Kardex.
- b) Caso não exista, gera o novo saldo inicial para o respectivo produto no Kardex para o mês seguinte.



Figura – 14

13/07/2007 - C&S Informática Ltda. - Integrar Saldo Kardex - CSES010

**Empresa**  
 Código da Empresa: 1 Código da Filial: 1

Integração do Grupo: 1 ao 905 Data do Fechamento: 30/06/2007 Data do Saldo Inicial: 01 / 07/2007

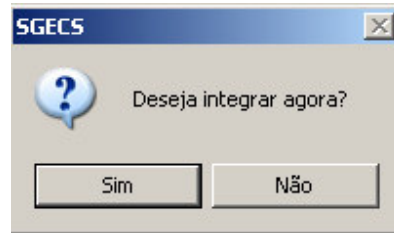
**Produtos**

Grupo	Produto	Tributo	VL Unitário	VL Médio	VL Reposição	VL Outros	VL Produto	Quantidade	Situação

Total a Integrar:

Integrados:   
 Atualizados:

Figura – 15

13/07/2007 - C&S Informática Ltda. - Integrar Saldo Kardex - CSES010

**Empresa**  
 Código da Empresa: 1 Código da Filial: 1

Integração do Grupo: 1 ao 905 Data do Fechamento: 30/06/2007 Data do Saldo Inicial: 01 / 07/2007

**Produtos**

Grupo	Produto	Tributo	VL Unitário	VL Médio	VL Reposição	VL Outros	VL Produto	Quantidade	Situação
1	0001786-8	3	400,0000	24,0751	150,3100	0,0000	400,0000	5,0000	A
2	175/70SR13F570	3	300,0000	300,0000	114,7000	0,0000	300,0000	-1,0000	A
42	CIN525	1	100,0000	100,0000	0,0000	0,0000	100,0000	-1,0000	A

Total a Integrar:

Integrados:   
 Atualizados:

Figura – 16

## PROCEDIMENTO



Figura – 17



Figura – 18

### Como integrar o saldo de fechamento do kardex

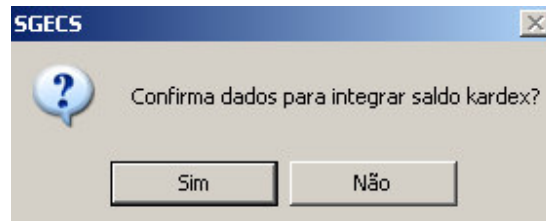
Programa:  
*CSES010*

- Entrar no Sistema *KARDEX*.
- Selecionar na barra a opção *PROCESSAR DADOS* e no painel selecionar a opção *INTEGRAR SALDO*

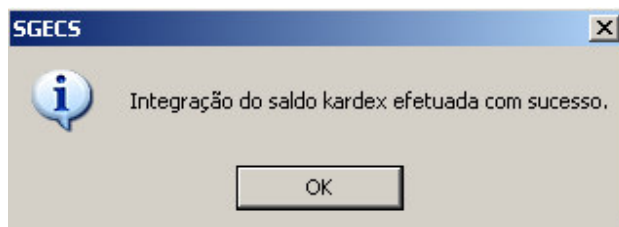

Figura – 19

## PROCEDIMENTO

13/07/2007 - C&S Informática Ltda. - INTEGRAR SALDO - CSES010

Empresa  
 Código da Empresa: 1 Código da Filial: 1

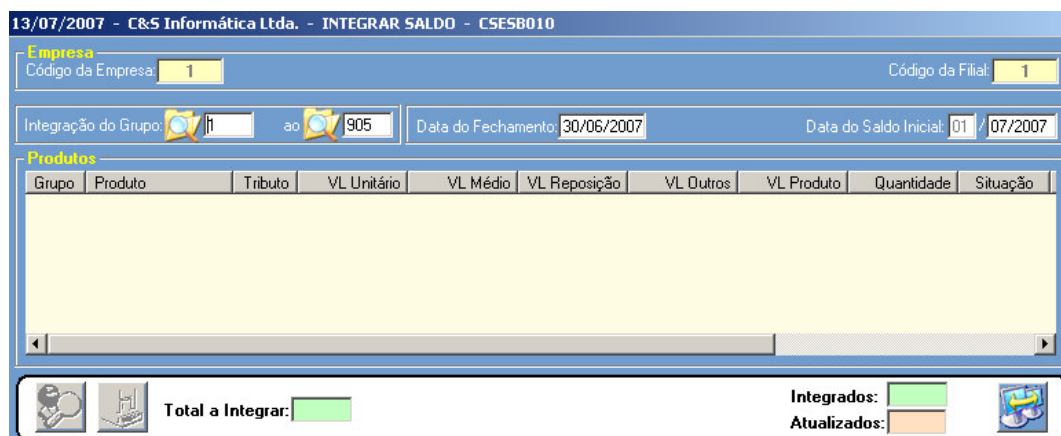
Integração do Grupo: 1 ao 905 Data do Fechamento: 30/06/2007 Data do Saldo Inicial: 01/07/2007

Produtos

Grupo	Produto	Tributo	VL Unitário	VL Médio	VL Reposição	VL Outros	VL Produto	Quantidade	Situação
1	0001786-8	3	400,0000	24,0751	150,3100	0,0000	400,0000	5,0000	A
2	175/70SR13F570	3	300,0000	300,0000	114,7000	0,0000	300,0000	-1,0000	A
42	CIN525	1	100,0000	100,0000	0,0000	0,0000	100,0000	-1,0000	A

Total a Integrar: 3 Integrados: Atualizados:

Figura – 20



Figura – 21



Figura – 22

### Como realizo cadastro do movimento de produtos no kardex

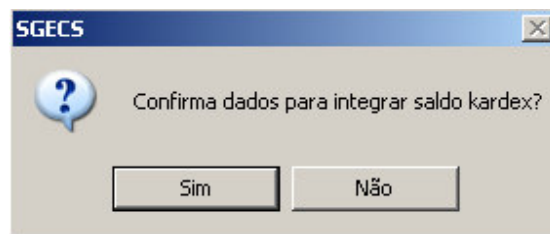
Programa:  
 CSES011

- Entrar no Sistema *KARDEX*.
- Selecionar na barra a opção *MOVIMENTO* e no painel selecionar a opção *MOVIMENTO DE PRODUTOS NO KARDEX*

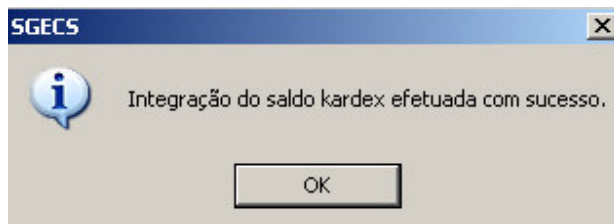
Seleção de Registros...

MOVIMENTO DE PRODUTOS NO KARDEX

Ordenagem: Decrescente Ordenar por: Cód. da Natureza Pesquisar por: Cód. do Produto Coincidir: Início do campo Pesquisar: 175/70SR13

Empresa	Filial	Grupo	Cód. Produto	CFOP	Data Operação	Nº do Doc.	Item Doc.	Tipo Doc.	Data do Proc.
1	1	2	175/70SR13F570	5.405000	20/06/2007	3	1	NF	20/06/2007
1	1	2	175/70SR13F77	0.000000	01/05/2007	0	0	NF	23/05/2007
1	1	2	175/70SR13F590	0.000000	01/05/2007	0	0	NF	23/05/2007
1	1	2	175/70SR13F570	0.000000	01/05/2007	0	0	NF	23/05/2007

Figura – 23



## PROCEDIMENTO

12/07/2007 - C&S Informática Ltda. - MOVIMENTO DE PRODUTOS NO KARDEX - CSES0011

**Selecionar Registro**

Cód. da Empresa: 1 Código da Filial: 1 Código do Grupo: 2 Código do Produto: 175/70SR13F570  
 CFDP: 5.405000 Data Operação: 20/06/2007 Nº Documento: 3 1 Tipo do Doc.: NF

**Movimento do Estoque**

Quantidade: 1,0000 VENDA MERC ADQ TERC SUJ REG SUB-TRIB CONSUMIDOR  
 Valor Unitário: 300,0000 Valor Custo: 0,0000 Valor Custo Médio: 300,0000 Valor Reposição: 114,7000 Valor do Produto: 300,0000  
 Aliquota ICMS: 18,00 Estado: SP CNPJ/CPF: Inscrição Estadual: ISENT0

**Substituição Tributária**

% Aplicado ICMS Retido: 42,00 Mês e Ano da Operação: 06/2007 Quantidade Compensada: 0,0000 Alíquota do IPI: 0,00  
 Série/Sub-Série da Nota: 1 Situação do Registro: A Tipo do Demonstrativo: 1 Data Nota Fiscal: 20/06/2007  
 Tipo do Registro: NF VL Saída DEAT/G 15/97: 0,00 VL Confronto CAT 17/99: 0,00 VL Base Ponderado: 0,00

Nota Fiscal de Saída

Figura - 24

Exemplo:

03/10/2007 - C&S - INFORMATICA - Produtos no Kardex - CSES0011

**Selecionar Registro**

Cód. da Empresa: 1 Código da Filial: 1 Código do Grupo: 50 Código do Produto: MILHO VERDE  
 CFDP: 1.100000 Data Operação: 03/10/2007 Nº Documento: 1 1 Tipo do Doc.: PR

**Movimento do Estoque**

Quantidade: 1.000,0000 DEVOLUCAO DE MATERIAL P/ USO INTERNO  
 Valor Unitário: 0,0000 Valor Custo: 0,0000 Valor Custo Médio: 0,0000 Valor Reposição: 0,0000 Valor do Produto: 0,0000  
 Aliquota ICMS: 0,00 Estado: SP CNPJ/CPF: 62204417000204 Inscrição Estadual: 371.028.071.116

**Substituição Tributária**

% Aplicado ICMS Retido: 0,00 Mês e Ano da Operação: 10/2007 Quantidade Compensada: 0,0000 Alíquota do IPI: 0,00  
 Série/Sub-Série da Nota: U Situação do Registro: A Tipo do Demonstrativo: 0 Data Nota Fiscal: 03/10/2007  
 Tipo do Registro: PR VL Saída DEAT/G 15/97: 0,00 VL Confronto CAT 17/99: 0,00 VL Base Ponderado: 0,00

Após entrada no estoque o registro agora pe lançado automático no kardex

Figura - 25

Seleção de Registros...

MOVIMENTO DE PRODUTOS NO KARDEX

Ordenagem: Decrescente Ordenar por: Cód. da Natureza Pesquisar por: Cód. do Produto Coincidir: Início do campo Pesquisar: 175/70SR13

Empresa	Filial	Grupo	Cód. Produto	CFDP	Data Operação	Nº do Doc.	Item Doc.	Tipo Doc.	Data do Proc.
1	1	2	175/70SR13F570	5.405000	20/06/2007	3	1	NF	20/06/2007
1	1	2	175/70SR13F77	0.000000	01/05/2007	0	0	NF	23/05/2007
1	1	2	175/70SR13F590	0.000000	01/05/2007	0	0	NF	23/05/2007
1	1	2	175/70SR13F570	0.000000	01/05/2007	0	0	NF	23/05/2007

Figura - 26

## PROCEDIMENTO

12/07/2007 - C&S Informática Ltda. - MOVIMENTO DE PRODUTOS NO KARDEX - CSES0011

**Selecionar Registro**  
 Cód. da Empresa: 1 Código da Filial: 1 Código do Grupo: 2 Código do Produto: 175/70SR13F570  
 CFOP: 5.405000 Data Operação: 20/06/2007 Nº Documento: 3 1 Tipo do Doc.: NF

**Movimento do Estoque**  
 Quantidade: 1.0000 VENDA MERC ADQ TERC SUJ REG SUB-TRIB CONSUMIDOR  
 Valor Unitário: 300,0000 Valor Custo: 0,0000 Valor Custo Médio: 300,0000 Valor Reposição: 114,7000 Valor do Produto: 300,0000  
 Alíquota ICMS: 18,00 Estado: SP CNPJ/CPF: Inscrição Estadual: ISENTA

**Substituição Tributária**  
 % Aplicado ICMS Retido: 42,00 Mês e Ano da Operação: 06/2007 Quantidade Compensada: 0,0000 Alíquota do IPI: 0,00  
 Série/Sub-Série da Nota: 1 Situação do Registro: A Tipo do Demonstrativo: 1 Data Nota Fiscal: 20/06/2007  
 Tipo do Registro: NF VL Saída DEAT/G 15/97: 0,00 VL Confronto CAT 17/99: 0,00 VL Base Ponderado: 0,00

Nota Fiscal de Saída

Figura – 27

Exemplo:

03/10/2007 - C&S - INFORMATICA - Produtos no Kardex - CSES0011

**Selecionar Registro**  
 Cód. da Empresa: 1 Código da Filial: 1 Código do Grupo: 50 Código do Produto: MILHO VERDE  
 CFOP: 1.100000 Data Operação: 03/10/2007 Nº Documento: 1 1 Tipo do Doc.: PR

**Movimento do Estoque**  
 Quantidade: 1.000,0000 DEVOLUCAO DE MATERIAL P/ USO INTERNO  
 Valor Unitário: 0,0000 Valor Custo: 0,0000 Valor Custo Médio: 0,0000 Valor Reposição: 0,0000 Valor do Produto: 0,0000  
 Alíquota ICMS: 0,00 Estado: SP CNPJ/CPF: 62204417000204 Inscrição Estadual: 371.028.071.116

**Substituição Tributária**  
 % Aplicado ICMS Retido: 0,00 Mês e Ano da Operação: 10/2007 Quantidade Compensada: 0,0000 Alíquota do IPI: 0,00  
 Série/Sub-Série da Nota: U Situação do Registro: A Tipo do Demonstrativo: 0 Data Nota Fiscal: 03/10/2007  
 Tipo do Registro: PR VL Saída DEAT/G 15/97: 0,00 VL Confronto CAT 17/99: 0,00 VL Base Ponderado: 0,00

Após entrada no estoque o registro agora pe lançado automático no kardex

Figura - 28

<p><b>Como consultar o movimento de produtos no kardex no kardex</b></p> <ul style="list-style-type: none"> <li>Entrar no Sistema <i>KARDEX</i>.</li> <li>Selecionar na barra a opção <i>MOVIMENTO</i> e no painel selecionar a opção <i>CONSULTA MOVIMENTO DO KARDEX</i></li> </ul>	<p>Programa: <i>CSES0014</i></p>
<p><b>Como gerar a posição inicial do kardex</b></p> <ul style="list-style-type: none"> <li>Entrar no Sistema <i>KARDEX</i>.</li> <li>Selecionar na barra a opção <i>PROCESSAR DADOS</i> e no painel selecionar a opção <i>GERAR POSIÇÃO DE KARDEX</i></li> <li>O saldo inicial do kardex é sempre no 1º dia do mês.</li> </ul>	<p>Programa: <i>CSES043</i></p>
<p><b>Como alterar a situação dos registros no kardex</b></p> <ul style="list-style-type: none"> <li>Entrar no Sistema <i>KARDEX</i>.</li> <li>Selecionar na barra a opção <i>PROCESSAR DADOS</i> e no painel selecionar a opção <i>ALTERAR SITUAÇÃO</i></li> </ul>	<p>Programa: <i>CSES051</i></p>



## PROCEDIMENTO



Figura – 31



Figura - 32

<p><b>Como emitir ficha kardex por produto no período</b></p> <ul style="list-style-type: none"> <li>• Entrar no Sistema <i>KARDEX</i>.</li> <li>• Selecionar na barra a opção <i>RELATÓRIOS</i> e no painel selecionar a opção <i>FICHA KARDEX POR PRODUTO</i></li> </ul>	<p>Programa: <i>CESR005</i></p>
<p><b>Como emitir ficha kardex por grupo de produto no período</b></p> <ul style="list-style-type: none"> <li>• Entrar no Sistema <i>KARDEX</i>.</li> <li>• Selecionar na barra a opção <i>RELATÓRIOS</i> e no painel selecionar a opção <i>FICHA KARDEX POR PERÍODO</i></li> </ul>	<p>Programa: <i>CESR004</i></p>
<p><b>Como emitir ficha de movimento do kardex por grupo de produtos no período</b></p> <ul style="list-style-type: none"> <li>• Entrar no Sistema <i>KARDEX</i>.</li> <li>• Selecionar na barra a opção <i>RELATÓRIOS</i> e no painel selecionar a opção <i>FICHA MOVIMENTO DO ESTOQUE</i></li> </ul>	<p>Programa: <i>CESR001</i></p>
<p><b>Como emitir relatório de resumo do kardex por grupo no período</b></p> <ul style="list-style-type: none"> <li>• Entrar no Sistema <i>KARDEX</i>.</li> <li>• Selecionar na barra a opção <i>RELATÓRIOS</i> e no painel selecionar a opção <i>RESUMO MOVIMENTO DO KARDEX</i></li> </ul>	<p>Programa: <i>CESR019</i></p>
<p><b>Como alterar o saldo inicio kardex</b></p> <ul style="list-style-type: none"> <li>• Entrar no Sistema <i>KARDEX</i>.</li> <li>• Selecionar na barra a opção <i>PROCESSAR DADOS</i> e no painel selecionar a opção <i>GERAR POSIÇÃO DE SALDO DO ESTOQUE</i></li> </ul>	<p>Programa: <i>CESB043</i></p>

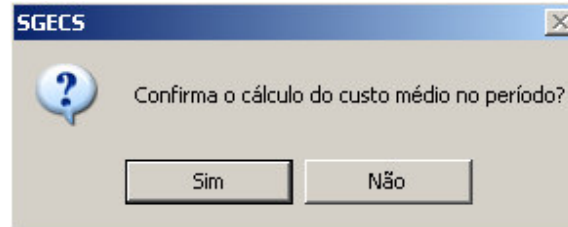
## PROCEDIMENTO

08/08/2007 - C&S Informática Ltda. - GERAR POSIÇÃO SALDO ESTOQUE - CSES8043

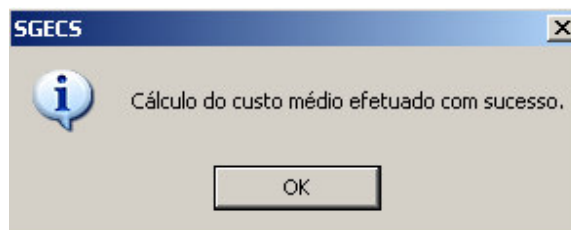
**Empresa**  
Código da Empresa: 1 Código da Filial: 1

**Selecionar Registro**  
Atualizar do Grupo: 1 ao 905 Data do Saldo Inicial: 08/08/2007  
Gerar Saldo Inicial Inexistente: S Informar Posição Inicial: S  
Corrigir Posição Estoque: S Iniciar com Posição Atual: S  
Gerar Somente Inexistente: S Informar Estoque Disponível: S  
Saldo Inicial em: K Kardex  
Iniciar a Partir do Produto:

Figura - 33

**01°** Item - Gerar Saldo Inicial Inexistente:

**Nota**

Se não encontrar saldo inicial existente no Kardex gera um novo saldo inicial.

**02°** Item - Data do Saldo Inicial:

**Nota**

Exibe uma tela onde pode estar informando manualmente o saldo inicial para cada produto sem posição inicial.

**03°** Item – Corrigir Posição Estoque:

**Nota**

Assume o saldo informado manualmente no *2º item (Informar Posição Inicial)* e joga no estoque, assumindo como o que seria o saldo correto do produto no estoque.

**04°** Item – Iniciar com Posição Atual:

**Nota**

Se no *2º item (Informar Posição Inicial)* tiver como "N", então irá prevalecer o *saldo atual* do produto que for encontrado no estoque.

**05°** Item – Gerar somente inexistente:

**Nota**

Desconsiderar este item, pois ele não está sendo considerado pelo sistema.

## PROCEDIMENTO

06º Item – Informar Estoque Disponível:

### Nota

Se no 2º item (*Informar Posição Inicial*) tiver como "S", então irá permitir informar além do estoque físico o estoque disponível também.

Para realiza a alteração do Saldo Inicial somente de um produto depois do Grupo selecionado e as configurações realizadas digitar o código desejado ou clicar na lupa para realizar a pesquisa.

Iniciar a partir do Produto:

09/08/2007 - C&S Informática Ltda. - GERAR POSIÇÃO SALDO ESTOQUE - CSES043

**Empresa**  
Código da Empresa: 1 Código da Filial: 1

**Selecionar Registro**  
Atualizar do Grupo: 2 ao 2 Data do Saldo Inicial: 01/08/2007  
Gerar Saldo Inicial Inexistente: S Informar Posição Inicial: S  
Corrigir Posição Estoque: S Iniciar com Posição Atual: S  
Gerar Somente Inexistente: S Informar Estoque Disponível: S  
Saldo Inicial em: K Kardex  
Iniciar a Partir do Produto: 175/70SR13F570 PNEU PASSEIO RADIAL

Gravar

Figura – 34

Ao clicar o botão  o Sistema abre uma tela de conferencia.

Gerar Saldo do Estoque

2 175/70SR13F57 PNEU PASSEIO RADIAL

Produto Existe no Kardex:	Sim	Saldo Inicial no Kardex:	95,0000
Estoque Físico:	93,0000	Quantidade Correta:	93,0000
Estoque Disponível:	99,0000	Quantidade Correta:	99,0000

Aguarde Processando Informações...

Gravar

Figura – 35

## PROCEDIMENTO

Conferido clicar em 

Realizado a gravação o Sistema joga na tela o próximo produto da tabela , como só queremos

alterar um item é só interromper clicando no botão 

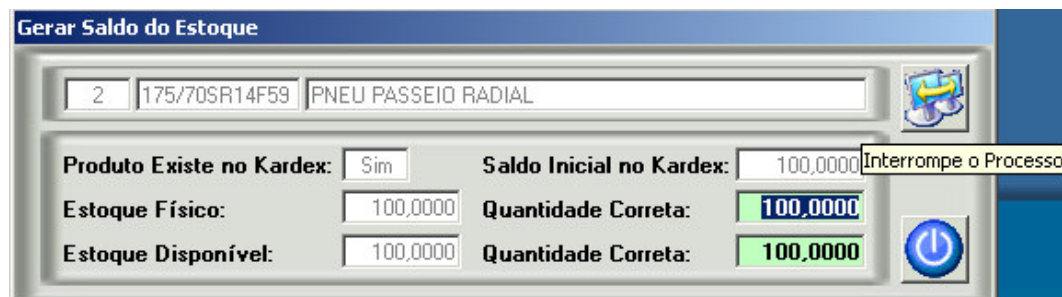

Qtd	Código	Descrição
2	175/70SR14F59	PNEU PASSEIO RADIAL

Produto Existe no Kardex:  Saldo Inicial no Kardex:

Estoque Físico:  Quantidade Correta:

Estoque Disponível:  Quantidade Correta:

Figura – 36

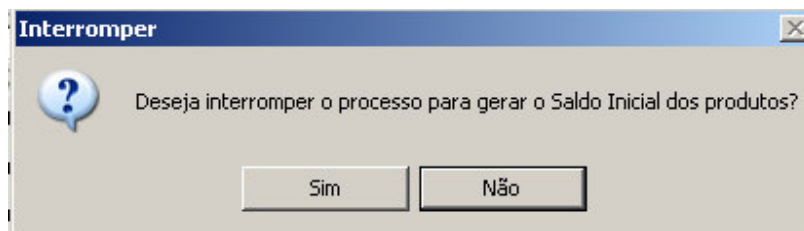

Figura – 37

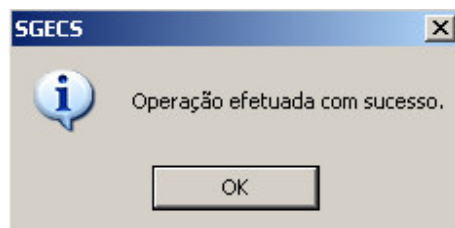

Figura - 38