

PROCEDIMENTO

Data:	EM-080728 28/07/2008	Módulo:	VENDAS
		Revisão:	TÉCNICA
Assunto:	Configurações de produto Recapagem		

- Entrar no Sistema *PRODUTOS*.
- Selecionar na barra a opção *CADASTRO* e no painel selecionar a opção *GRUPOS DE PRODUTOS*

Cadastro do produto Grupo 100

28/07/2008 - C&S INFORMATICA - GRUPOS DE PRODUTOS - CSES0001

Selecionar Registro
Código da Empresa: Código da Filial: Código do Grupo:

Dados
Descrição do Grupo: Comissão do Vendedor: %
Tipo do Produto: R - Serviço de Recapagem Comissão do Técnico: %
Baixar Estoque Físico: Baixar Estoque Disponível: Agrupar na Posição: Soma no Mapa Geral

Sugerir Código
Código Sequencial: N° Sequencial: Formatação: Visualizar

Exibir Dados Complementares ao Produto
 Custo Imposto Adicionais Fornecedores Aplicação Composição Marca Medidas Características

Definir Imagem
Imagem:

Figura – 01

PROCEDIMENTO

- Entrar no Sistema *PRODUTOS*.
- Selecionar na barra a opção *CADASTRO* e no painel selecionar a opção *CADASTRO DE PRODUTOS*

Cadastro do Produto R6000840:

28/07/2008 - C&S INFORMATICA - CADASTRO DE PRODUTOS - CSE50002

Selecionar Registro
Código da Empresa: 1 Código da Filial: 2 Código do Grupo: 100 Código do Produto: R6000840

Dados
Descrição: PNEU CONVENCIONAL CT 150 700/750 Especificação: S Cód. Classificação: 0
Medidas: 152X12.7X700 Cód. Barra: Cód. Fornecedor: Fabricante: GDY
Unidade: PC PECAS TIPI: Peso Bruto: 0,0000 Peso Líquido: 0,0000 Situação: A

Preços de Venda
VL Reposição: 106,9130 VL Venda: 50,0000 VL Desconto: 0,0000 VL O. Moeda: 50,0000 DT Último Preço:
Política no Varejo: 0 Política no Atacado: 0 Tabela Preço: C Comissão Vendedor: 0,00% Comissão Técnico: 0,00%

Posição do Estoque
Físico: 0,0000 Disponível: 0,0000 Mínimo: 0,0000 Máximo: 0,0000 Curva ABC: N
Venda Antecipada: 0,0000 Ponto de Pedido: 0,0000 Data Kardex: Registrar Kardex Localização:

Custo Imposto Adicionais Fornecedores Aplicação **Composição** Marca Medidas Característica

Grupo do Componente: Código do Componente:
Tipo de Componente: Quantidade Utilizada:

Grupo	Desc. Grupo	Código	Desc. Produto	Tipo	Quantidade
89	OLEO DE MOTOR	13210829	OLEO DO MOTOR SHELL 15W/50	M	2,0000
89	OLEO DE MOTOR	R1892	ADITIVO PARA RADIADOR RADIEX	M	1,0000
92	CAMBAGEM	SCAM23	SERV CAMBAGEM DE RODA TRASEIRA LE	I	4,0000

Descrição: R6000840 - PNEU CONVENCIONAL CT 150 700/750

Figura – 02

- Entrar no Sistema *ESTOQUE*.
- Selecionar na barra a opção *CADASTRO* e no painel selecionar a opção *POSIÇÃO DE ESTOQUE*

Exemplo do Estoque:

28/07/2008 - C&S INFORMATICA - POSIÇÃO DE ESTOQUE - CSE50013

Selecionar Registro
Código da Empresa: 1 Código da Filial: 2 Código do Grupo: 92 Código do Produto: SCAM23

Dados
Descrição: SERV CAMBAGEM DE RODA TRASEIRA LE Unidade de Medida: UN
Estoque Físico: 4,0000 Estoque Mínimo: 0,0000 Ponto de Pedido: 0,0000
Estoque Disponível: 4,0000 Estoque Máximo: 1,0000 Venda Antecipada: 0
Imposto na Venda: IPI na Compra: 0,00 Registro Ativo

Figura – 03

PROCEDIMENTO

28/07/2008 - C&S INFORMATICA - POSIÇÃO DE ESTOQUE - CSES0013

Selecionar Registro
 Código da Empresa: 1 Código da Filial: 2 Código do Grupo: 89 Código do Produto: 13210829

Dados:
 Descrição: OLEO DO MOTOR SHELL 15W50 Unidade de Medida: UN
 Estoque Físico: 2.0000 Estoque Mínimo: 0,0000 Ponto de Pedido: 0,0000
 Estoque Disponível: 2.0000 Estoque Máximo: 0,0000 Venda Antecipada: 0
 Imposto na Venda: 3 IPI na Compra: 0,00 Registro Ativo

Figura – 04

28/07/2008 - C&S INFORMATICA - POSIÇÃO DE ESTOQUE - CSES0013

Selecionar Registro
 Código da Empresa: 1 Código da Filial: 2 Código do Grupo: 89 Código do Produto: R1892

Dados:
 Descrição: ADITIVO PARA RADIADOR RADIEX Unidade de Medida: UN
 Estoque Físico: 1.0000 Estoque Mínimo: 0,0000 Ponto de Pedido: 0,0000
 Estoque Disponível: 1.0000 Estoque Máximo: 0,0000 Venda Antecipada: 0
 Imposto na Venda: 1 IPI na Compra: 10,00 Registro Ativo

Figura – 05

- Entrar no Sistema *VENDAS*.
- Selecionar na barra a opção *CADASTRO* e no painel selecionar a opção *EMITIR PEDIDO/ORÇAMENTO*

28/07/2008 - C&S INFORMATICA - EMITIR PEDIDO/ORÇAMENTO - CSP0006

Selecionar Registro:
 Código da Empresa: 1 Código da Filial: 2 N° do Orçamento/Pedido:

Itens Descriminados no Pedido
 Usar Valor Negociado VL Negociado: 50.0000
 % Desconto: 0.0000
 VL Desconto: 0.0000
 VL Unidade: 50.0000

Item	Quantidade	Grupo	Recapagem	VL Unitário	VL Desconto	VL Total	Trib.	Func.	CFOP
	1,0000	100	R6000840	50,0000	0,0000	50,00	4		

Dados da Coleta...
Recapagem
 Dados da Coleta
 Serviço: 100 R6000840 PNEU CONVENCIONAL CT 150 700/750
 Cliente: CONSUMIDOR N° Coleta: 123
 Dimensão: 152X12.7X700 Marca: GOODYEAR Modelo: G00
 N° de Série: 123 N° de Fogo: 123 Data Entrega:

Gerar
 Anotação
 Soma de
 Mercadoria: 200 IPI: 0,00 ICMS: 0,00
 Serviço: 19 ISS: 0,00 IRRF: 0,00

Descrição: PNEU CONVENCIONAL CT 150 700/750 Unidade: PC
 Disponível: 0.0000 Físico: 0.0000 Compra: 0.00 Transitio: 0.00

Figura – 06

PROCEDIMENTO

Exemplo do pedido:

CNPJ.....: 61.721.320/0006-30 Comercial de Pneus Roma Ltda. 2 - PATRIARCA
Emissão: 28/07/2008 - 10:42:13 Pedido de Venda Página: 1 de 1
ADMINISTRADOR CSPDL036

Pedido do Cliente: Orçamento Nº: 24272 Data Emissão: 28/07/2008

Cliente: CONSUMIDOR	CNPJ/CPF:	Insc. Est./RG:
Endereço: RUA ASSUNCAO, 161 - Cep: - -SP Telefone: 11 3315-8533		
Vendedor: 9	Pagto.: A VISTA DINHEIRO	VAREJO
Transportadora: O PROPRIO		

Item	Grupo	Produto	Descrição do Produto	Qtde.	UN	Valor Unitário	Valor Negociado	Desc. %	Valor Total
1	100	R6000840	PNEU CONVENCIONAL CT 150 700/750 MA:GOODYEAR/MO:GOO/NS:123	1,0000	PC	50,00	50,00	0,00	50,00

Figura – 07

- Entrar no Sistema *VENDAS*.
- Selecionar na barra a opção *CADASTRO* e no painel selecionar a opção *ATUALIZAR/IMPRIMIR RECAPAGEM*



Figura – 08

PROCEDIMENTO

28/07/2008 - C&S INFORMATICA - ATUALIZAR/IMPRIMIR ORDEM DE PRODUÇÃO - CSPD0002

Selecionar Registro
 Cód. Empresa: 1 Cód. Filial: 2 Nº Pedido: 24272 Nº Item: 1 Emissão: 28/07/2008

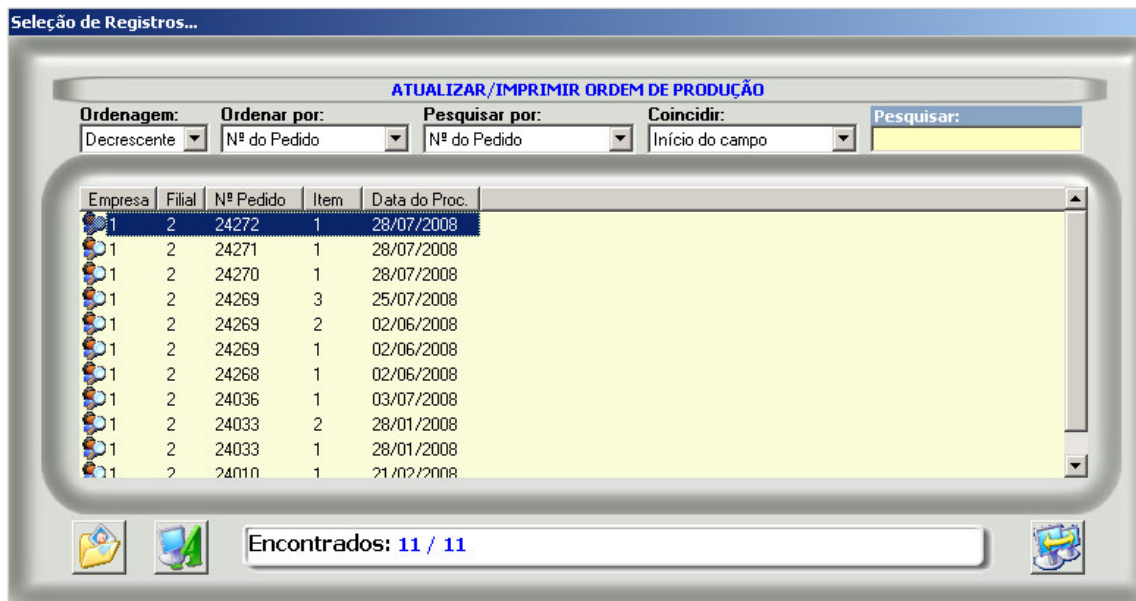
Dados da Coleta
Composição da Ordem de Produção...

Matéria-Prima

Grupo	Cód. Produto	Descrição	VL. Unitário	Desconto	VL. Final	Est. Físico	Est
<input checked="" type="checkbox"/>	89 13210829	OLEO DO MOTOR SHELL 15w50	23,1300	0,0000	23,1300	6,0000	
<input checked="" type="checkbox"/>	89 R1892	ADITIVO PARA RADIADOR RADIEX	19,2500	0,0000	19,2500	1,0000	

Insumos da Produção

Grupo	Cód. Produto	Descrição	VL. Unitário	Desconto	VL. Final	Est. Físico	Est
<input checked="" type="checkbox"/>	92 SCAM23	SERV CÂMBAGEM DE RODA TRAS...	95,0000	0,0000	95,0000	4,0000	

Figura – 09

Situação A – Ativo

28/07/2008 - C&S INFORMATICA - ATUALIZAR/IMPRIMIR ORDEM DE PRODUÇÃO - CSPD0002

Selecionar Registro
 Cód. Empresa: 1 Cód. Filial: 2 Nº Pedido: 24272 Nº Item: 1 Emissão: 28/07/2008

Dados da Coleta

Serviço: 100 R6000840 PNEU CONVENCIONAL CT 150 700/750 Quantidade: 1,0000
 Cliente: CONSUMIDOR Nº Coleta: 123
 Dimensão: 152X12.7X700 Marca: GOODYEAR Modelo: G00
 Nº de Série: 123 Nº de Fogo: 123 Data Entrega: 28/07/2008
 CFOP: 5.933000 SERVIÇOS PRESTADOS

Limpeza **Inspecção Inicial** Raspagem Conserto Prep. de Banda Inspecção Final Itens da Produção

Inspecção Inicial
 Operador: 0 LIVRE Situação: A
 Lonas: Sulco: Laudo:

Figura – 10

PROCEDIMENTO

28/07/2008 - C&S INFORMATICA - ATUALIZAR/IMPRIMIR ORDEM DE PRODUÇÃO - CSPD002

Selecionar Registro
Cód. Empresa: 1 Cód. Filial: 2 N° Pedido: 24272 N° Item: 1 Emissão: 28/07/2008

Dados da Coleta
Serviço: 100 R6000840 PNEU CONVENCIONAL CT 150 700/750 Quantidade: 1,0000
Cliente: CONSUMIDOR N° Coleta: 123
Dimensão: 152X12.7X700 Marca: GOODYEAR Modelo: G00
N° de Série: 123 N° de Fogo: 123 Data Entrega: 28/07/2008
CFOP: 5,933000 SERVIÇOS PRESTADOS

Limpeza Inspeção Inicial Raspagem Conserto Prep. de Banda **Inspeção Final** Itens da Produção

Limpeza
Operador: 0 LIVRE Data: 28/07/2008 Hora:
Situação: A Tipo: I Tempo Vulcanização: Laudo:
Observação:
N° da Máquina:

Gravar

Figura - 11



Figura - 12

Situação A – Ativo altera o estoque.

Situação R – Reprovado volta a composição para o estoque.

Situação P – Reprovado volta a composição para o estoque.

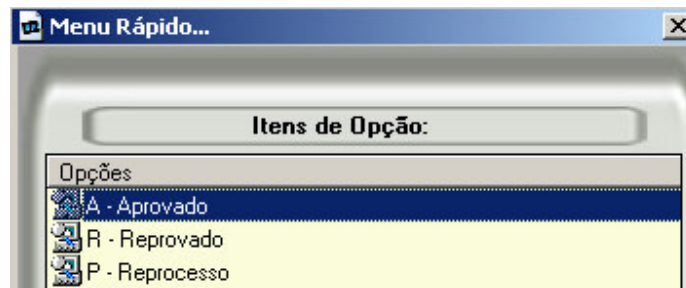
Situação em Branco volta a composição para o estoque.

PROCEDIMENTO

Conferencia do estoque depois da emissão do Produto:

28/07/2008 - C&S INFORMATICA - POSIÇÃO DE ESTOQUE - CSE50013

Selecionar Registro
 Código da Empresa: 1 Código da Filial: 2 Código do Grupo: 100 Código do Produto: R6000840

Dados
 Descrição: PNEU CONVENCIONAL CT 150 700/750 Unidade de Medida: PC
 Estoque Físico: 1.0000 Estoque Mínimo: 0.0000 Ponto de Pedido: 0.0000
 Estoque Disponível: 1.0000 Estoque Máximo: 0.0000 Venda Antecipada: 0
 Imposto na Venda: 4 IPI na Compra: 0,00 Registro Ativo

Figura - 13

28/07/2008 - C&S INFORMATICA - POSIÇÃO DE ESTOQUE - CSE50013

Selecionar Registro
 Código da Empresa: 1 Código da Filial: 2 Código do Grupo: 92 Código do Produto: SCAM23

Dados
 Descrição: SERV CANGAGEM DE RODA TRASEIRA LE Unidade de Medida: UN
 Estoque Físico: 0.0000 Estoque Mínimo: 0.0000 Ponto de Pedido: 0.0000
 Estoque Disponível: 0.0000 Estoque Máximo: 1.0000 Venda Antecipada: 0
 Imposto na Venda: 1 IPI na Compra: 0,00 Registro Ativo

Figura - 14

28/07/2008 - C&S INFORMATICA - POSIÇÃO DE ESTOQUE - CSE50013

Selecionar Registro
 Código da Empresa: 1 Código da Filial: 2 Código do Grupo: 89 Código do Produto: 13210829

Dados
 Descrição: OLEO DO MOTOR SHELL 15W/50 Unidade de Medida: UN
 Estoque Físico: 0.0000 Estoque Mínimo: 0.0000 Ponto de Pedido: 0.0000
 Estoque Disponível: 0.0000 Estoque Máximo: 0.0000 Venda Antecipada: 0
 Imposto na Venda: 1 IPI na Compra: 0,00 Registro Ativo

Figura - 15

28/07/2008 - C&S INFORMATICA - POSIÇÃO DE ESTOQUE - CSE50013

Selecionar Registro
 Código da Empresa: 1 Código da Filial: 2 Código do Grupo: 89 Código do Produto: R1892

Dados
 Descrição: ADITIVO PARA RADIADOR RADIEX Unidade de Medida: UN
 Estoque Físico: 0.0000 Estoque Mínimo: 0.0000 Ponto de Pedido: 0.0000
 Estoque Disponível: 0.0000 Estoque Máximo: 0.0000 Venda Antecipada: 0
 Imposto na Venda: 1 IPI na Compra: 10,00 Registro Ativo

Figura - 16