

Data:	CL-081219 19/12/2008	Módulo:	CLIENTE
Assunto:	Regra de cálculo de ICMS e IPI	Revisão:	TÉCNICA

- Entrar no Sistema *CLIENTES*.
- Selecionar na barra a opção *CADASTRO* e no painel selecionar a opção *CADASTRO DE CLIENTES*

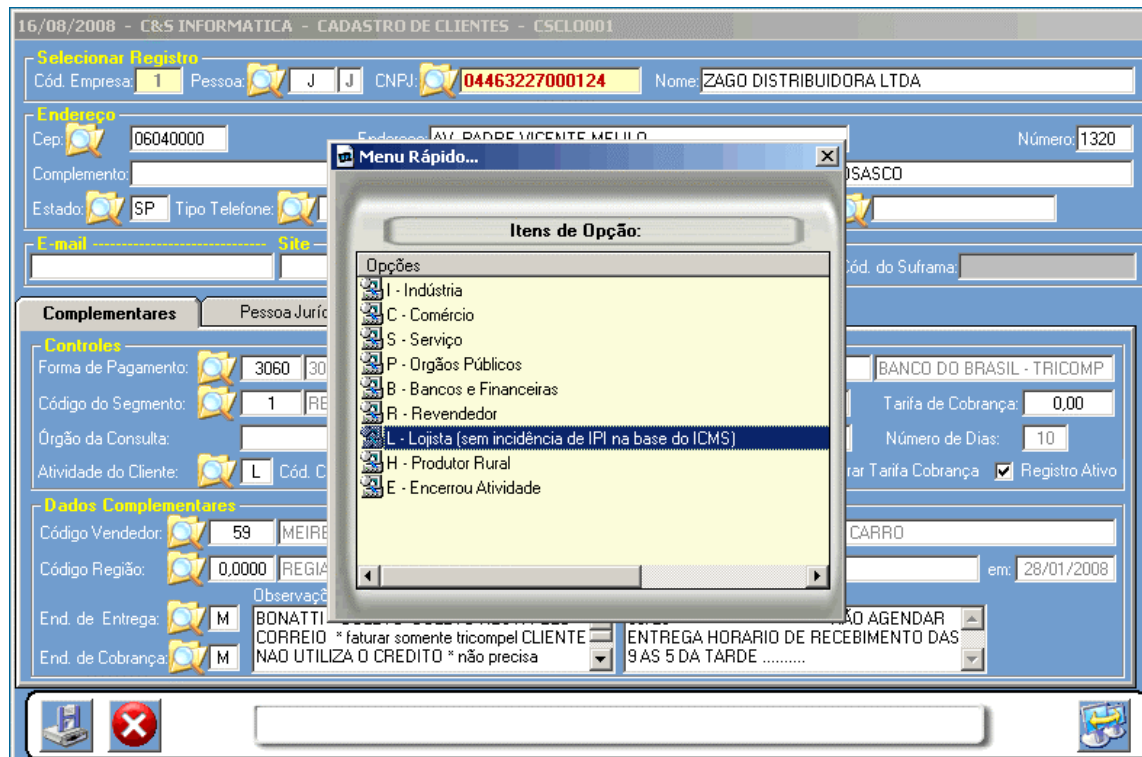

Figura – 01

Se a atividade do cliente for **diferente** de "**L**", então caso tenha valor de IPI o sistema soma na base de cálculo do ICMS.
Caso a atividade do cliente seja **igual** a "**L**" o sistema não soma na base de cálculo do ICMS.