

	<b>KD-081219</b>	<b>Módulo:</b>	<b>KARDEX</b>
<b>D</b>	<b>19/12/2008</b>	<b>R</b>	<b>000000A</b>
<b>A</b>	<b>Modulo Kardex</b>		

## Regra para registrar no Kardex

REGRA

### 01º Configuração

- Entrar no Sistema *PRODUTOS*.
- Selecionar na barra a opção *CADASTRO* e no painel selecionar a opção *GRUPOS DE PRODUTOS*.

28/08/2007 - C&S Informática Ltda. - CADASTRO GRUPOS DE PRODUTOS - CSES0001

**Selecionar Registro**  
Código da Empresa: 1 Código da Filial: 1 Código do Grupo: 100

**Dados**  
Descrição do Grupo: CALCULO Comissão do Vendedor: 2,00 %  
Tipo do Produto: P - Produtos para Revenda/Consumo Comissão do Técnico: 2,00 %  
Baixar Estoque Físico: S Baixar Estoque Disponível: S Agrupar na Posição: 0  Soma no Mapa Geral

Figura - 01

Baixar Estoque Físico: **S**

Baixar Estoque Disponível: **S** ou **L**

- N** – Não Controlar estoque Disponível
- S** – Controlar estoque Disponível e Não Permitir Venda com Estoque Disponível
- L** – Controlar estoque Disponível e Permitir Venda com estoque Negativo

### 02º Configuração

- Entrar no Sistema *PRODUTOS*.
- Selecionar na barra a opção *CADASTRO* e no painel selecionar a opção *CADASTRO DE PRODUTOS*.

28/08/2007 - C&S Informática Ltda. - CADASTRO DE PRODUTOS - CSES0002

**Selecionar Registro**  
Código da Empresa: 1 Código da Filial: 1 Código do Grupo: 1 Código do Produto: PRODUTO NOVO

**Dados**  
Descrição: PRODUTO DIVERSOS Especificação: P Cód. Classificação: A  
Tipo Produto: Código de Barra: Cód. Fornecedor: 100 Fabricante: 0001  
Unidade Med.: UN Código TIPI: 40111000 Peso Bruto: 0,0000 Peso Líquido: 0,0000 Situação: A

**Preços de Venda**  
VL Reposição: 146,0500 VL Venda: 182,5600 VL Desconto: 0,0000 VL D. Moeda: 182,5600 DT Último Preço: 16/08/2  
Política no Varejo: 0 Política no Atacado: 0 Tabela Preço: S Comissão Vendedor: 0,00 % Comissão Técnico: 0,00

**Posição do Estoque**  
Físico: 1,0000 Disponível: 1,0000 Mínimo: 0,0000 Máximo: 0,0000 Curva ABC: A  
Venda Antecipada: 0,0000 Ponto de Pedido: 0,0000 Data Kardex: 22/08/2007  Registrar Kardex Localização:

Figura - 02

Registrar Kardex

- Entrar no Sistema *ELPRESA*.

- Selecionar na barra a opção *TABELAS* e no painel selecionar a opção *TABELA DE NATUREZA DE*

## OPERAÇÃO [COPL]

28/08/2007 - C&S Informática Ltda. - TABELA DE NATUREZA DE OPERAÇÃO (CFOP) - CSEM0017

**Selecionar Registro**

Código da Empresa:  Código da Natureza:  Descrição: VENDA DE MERCADORIAS E SERVIÇOS

Operação com Produto   
  Operação com Serviço   
  Movimentar Estoque   
  Calcular Custo Médio   
  Escrituração F

ICMS Retido   
  Livre de Débito   
  Outros Créditos   
  Outros Débitos   
  Registro Ativo

Figura – 03

Marcar  Movimentar Estoque

Programa:  
CSES002

- Entrar no Sistema [ARDE]
- Selecionar na barra a opção *PROCESSAR DADOS* e no painel selecionar a opção [ONTAR [ARDE]

13/07/2007 - C&S Informática Ltda. - MONTAR KARDEX - CSES002

Código da Empresa:  Código da Filial:

**Filtro:**  
Notas Fiscais com Data de Entrada/Emissão de:  Até:

**Itens Discriminados nas NFs de Entrada**

Emissão	Nota	Item	Qtde.	Grupo	Cód. Produto	VL. Unitário	VL. Total	Trib.	% IPI	VL. IPI	CFOP

**Itens Discriminados nas NFs de Saída**

Emissão	Nota	Item	Qtde.	Grupo	Cód. Produto	VL. Unitário	VL. Total	Trib.	% IPI	VL. IPI	CFOP

NFs de Entrada:    
 NFs de Saída:

Figura [00]



- Entrar no Sistema **LADE**
- Selecionar na barra a opção **PROCESSAR DADOS** e no painel selecionar a opção **FECHAR MÊS**

13/07/2007 - C&S Informática Ltda. - FECHAR MÊS - CSE5B009

**Empresa**  
Código da Empresa:  Código da Filial:

**Dados para Fechamento**  
Grupo:  Até:  Definitivo:  Período:  Até:

Produtos				Produtos sem Saldo Inicial			
Grupo	Produto	Descrição	Estoque	Empresa	Filial	Grupo	Produto

Lidos:  Fechados:  Já Fechados:  Sem Saldo Inicial:

Figura 10

### N

- Verifica qual foi o ultimo movimento do produto no período especificado informado pelo usuário
- Caso tenha encontrado o ultimo movimento do produto no período no mínimo o saldo inicial em que termina e a situação do registro encontrado ainda esteja **Aberto** grava temporariamente essas informações para serem usadas no momento de **INTEGRAR SALDO** transferir saldo para o mês seguinte feito pelo programa **SS**
- Caso tenha encontrado o ultimo movimento do produto no período no mínimo o saldo inicial em que termina e a situação do registro encontrado seja diferente de **Aberto** lista na tela como **fechado**.
- Se a opção de opção de  estiver marcado como **S** define a situação do registro encontrado como **fechado**



Figura - 09



Figura - 10

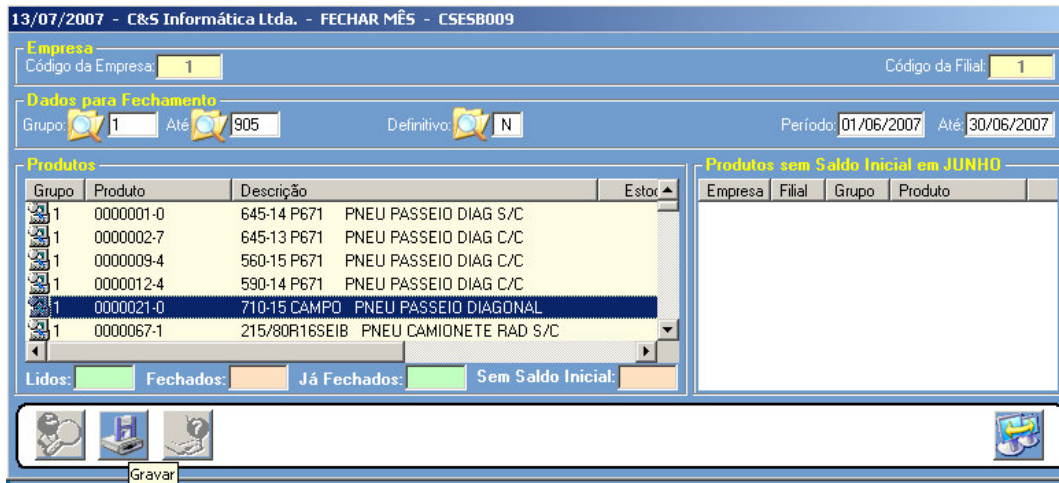

Figura - 11

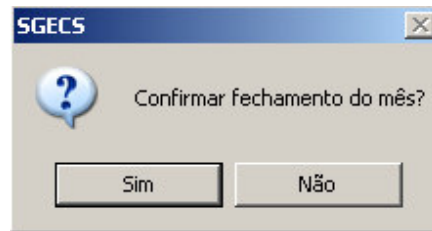

Figura – 12

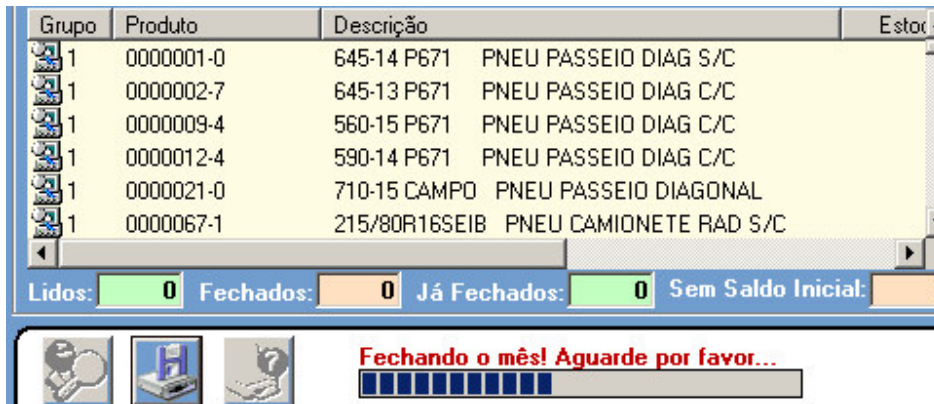

Figura – 13

**N**

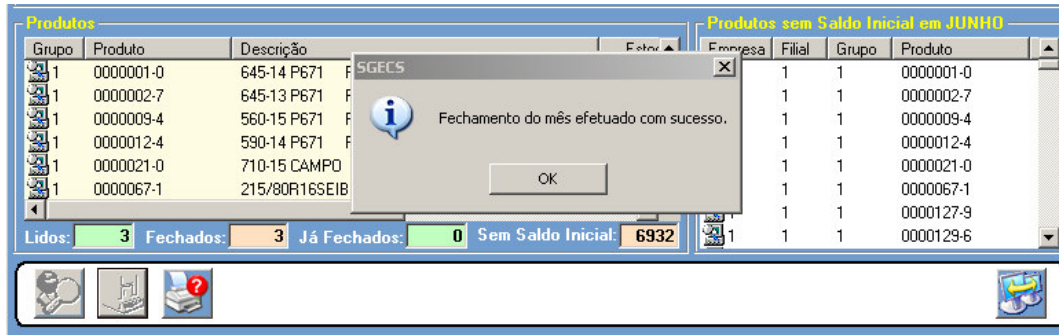
**S**

Busca as informações geradas anteriormente pelo programa **S** e lista na tela para o usuário.

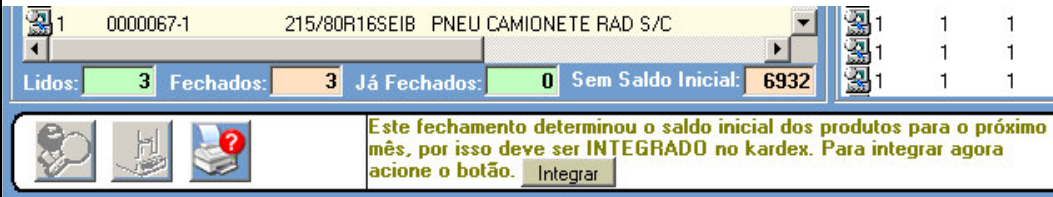
2  Em seguida verifica no Kardex se as informações do novo saldo inicial para o mês seguinte existe ou não.

a  Caso exista somente atualiza as informações no Kardex.

b  Caso não exista gera o novo saldo inicial para o respectivo produto no Kardex para o mês seguinte.



Figura – 14

13/07/2007 - C&S Informática Ltda. - Integrar Saldo Kardex - CSES010

**Empresa**  
Código da Empresa:  Código da Filial:

Integração do Grupo:  ao  Data do Fechamento:  Data do Saldo Inicial:  /

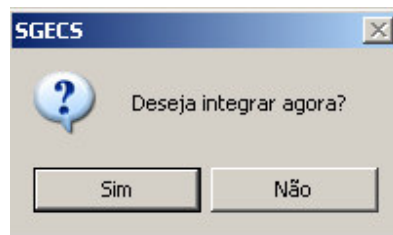
**Produtos**

Grupo	Produto	Tributo	VL Unitário	VL Médio	VL Reposição	VL Outros	VL Produto	Quantidade	Situação

Total a Integrar:

Integrados:   
Atualizados:

Figura – 15

13/07/2007 - C&S Informática Ltda. - Integrar Saldo Kardex - CSES010

**Empresa**  
Código da Empresa:  Código da Filial:

Integração do Grupo:  ao  Data do Fechamento:  Data do Saldo Inicial:  /

**Produtos**

Grupo	Produto	Tributo	VL Unitário	VL Médio	VL Reposição	VL Outros	VL Produto	Quantidade	Situação
1	0001786-8	3	400,0000	24,0751	150,3100	0,0000	400,0000	5,0000	A
2	175/70SR13F570	3	300,0000	300,0000	114,7000	0,0000	300,0000	-1,0000	A
42	CIN525	1	100,0000	100,0000	0,0000	0,0000	100,0000	-1,0000	A

Total a Integrar:

Integrados:   
Atualizados:

Figura – 16

**SGECS**

? Confirma dados para integrar saldo kardex?

Figura – 17

**SGECS**

i Integração do saldo kardex efetuada com sucesso.

Figura – 18

Programa:  
*CSESBO10*

- Entrar no Sistema *LARDE*
- Selecionar na barra a opção *PROCESSAR DADOS* e no painel selecionar a opção *INTEGRAR SALDO*

13/07/2007 - C&S Informática Ltda. - INTEGRAR SALDO - CSESBO10

**Empresa**  
Código da Empresa:  Código da Filial:

Integração do Grupo:  ao  Data do Fechamento:  Data do Saldo Inicial:  /

**Produtos**

Grupo	Produto	Tributo	VL Unitário	VL Médio	VL Reposição	VL Outros	VL Produto	Quantidade	Situação
-------	---------	---------	-------------	----------	--------------	-----------	------------	------------	----------

Total a Integrar:

Integrados:   
Atualizados:

Figura – 19

13/07/2007 - C&S Informática Ltda. - INTEGRAR SALDO - CSESBO10

**Empresa**  
Código da Empresa:  Código da Filial:

Integração do Grupo:  ao  Data do Fechamento:  Data do Saldo Inicial:  /

**Produtos**

Grupo	Produto	Tributo	VL Unitário	VL Médio	VL Reposição	VL Outros	VL Produto	Quantidade	Situação
1	0001786-8	3	400,0000	24,0751	150,3100	0,0000	400,0000	5,0000	A
2	175/70SR13F570	3	300,0000	300,0000	114,7000	0,0000	300,0000	-1,0000	A
42	CIN525	1	100,0000	100,0000	0,0000	0,0000	100,0000	-1,0000	A

Total a Integrar:

Integrados:   
Atualizados:

Figura – 20

SGECS

?

Confirma dados para integrar saldo kardex?

Sim Não

Figura – 21





Figura – 22

Programa:  
CSES00

- Entrar no Sistema **ARDE**
- Selecionar na barra a opção **MOVIMENTO** e no painel selecionar a opção **MOVIMENTO DE PRODUTOS NO ARDE**

**Seleção de Registros...**

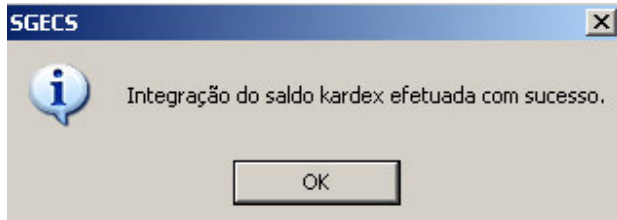
**MOVIMENTO DE PRODUTOS NO KARDEX**

Ordenagem: Decrescente | Ordenar por: Cód. da Natureza | Pesquisar por: Cód. do Produto | Coincidir: Início do campo | Pesquisar: 175/70SR13

Empresa	Filial	Grupo	Cód. Produto	CFOP	Data Operação	Nº do Doc.	Item Doc.	Tipo Doc.	Data do Proc.
1	1	2	175/70SR13F570	5.405000	20/06/2007	3	1	NF	20/06/2007
1	1	2	175/70SR13F77	0.000000	01/05/2007	0	0	NF	23/05/2007
1	1	2	175/70SR13F590	0.000000	01/05/2007	0	0	NF	23/05/2007
1	1	2	175/70SR13F570	0.000000	01/05/2007	0	0	NF	23/05/2007

Figura – 23

12/07/2007 - C&S Informática Ltda. - MOVIMENTO DE PRODUTOS NO KARDEX - CSES0011

**Selecionar Registro**

Cód. da Empresa: 1 | Código da Filial: 1 | Código do Grupo: 2 | Código do Produto: 175/70SR13F570  
 CFOP: 5.405000 | Data Operação: 20/06/2007 | Nº Documento: 3 | 1 | Tipo do Doc.: NF

**Movimento do Estoque**

Quantidade: 1,0000 | VENDA MERC ADQ TERC SUJ REG SUB-TRIB | CONSUMIDOR  
 Valor Unitário: 300,0000 | Valor Custo: 0,0000 | Valor Custo Médio: 300,0000 | Valor Reposição: 114,7000 | Valor do Produto: 300,0000  
 Alíquota ICMS: 18,00 | Estado: SP | CNPJ/CPF: | Inscrição Estadual: ISENTO

**Substituição Tributária**

% Aplicado ICMS Retido: 42,00 | Mês e Ano da Operação: 06/2007 | Quantidade Compensada: 0,0000 | Alíquota do IPI: 0,00  
 Série/Sub-Série da Nota: 1 | Situação do Registro: A | Tipo do Demonstrativo: 1 | Data Nota Fiscal: 20/06/2007  
 Tipo do Registro: NF | VL Saída DEAT/G 15/97: 0,00 | VL Confronto CAT 17/99: 0,00 | VL Base Ponderado: 0,00

**Nota Fiscal de Saída**

Figura – 24

Exemplo:



www.cisinformatica.com.br

# Procedimento

Sistemas de Gestão Empresarial SGECS

Tel. 55 (0xx11) 2682-7045 / 2023-1587

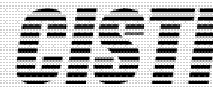

www.cisti.com.br

03/10/2007 - C&S - INFORMATICA - Produtos no Kardex - CSES0011

**Selecionar Registro**  
 Cód. da Empresa: 1 Código da Filial: 1 Código do Grupo: 50 Código do Produto: MILHO VERDE  
 CFOP: 1.100000 Data Operação: 03/10/2007 Nº Documento: 1 1 Tipo do Doc.: PR

**Movimento do Estoque**  
 Quantidade: 1.000,0000 DEVOLUCAO DE MATERIAL P/ USO INTERNO  
 Valor Unitário: 0,0000 Valor Custo: 0,0000 Valor Custo Médio: 0,0000 Valor Reposição: 0,0000 Valor do Produto: 0,0000  
 Aliquota ICMS: 0,00 Estado: SP CNPJ/CPF: 62204417000204 Inscrição Estadual: 371.028.071.116

**Substituição Tributária**  
 % Aplicado ICMS Retido: 0,00 Mês e Ano da Operação: 10/2007 Quantidade Compensada: 0,0000 Alíquota do IPI: 0,00  
 Série/Sub-Série da Nota: U Situação do Registro: A Tipo do Demonstrativo: 0 Data Nota Fiscal: 03/10/2007  
 Tipo do Registro: PR VL Saída DEAT/G 15/97: 0,00 VL Confronto CAT 17/99: 0,00 VL Base Ponderado: 0,00

Após entrada no estoque o registro agora se lançou automático no kardex

Figura - 25

Seleção de Registros...

**MOVIMENTO DE PRODUTOS NO KARDEX**

Ordenagem: Decrescente Ordenar por: Cód. da Natureza Pesquisar por: Cód. do Produto Coincidir: Início do campo Pesquisar: 175/70SR13

Empresa	Filial	Grupo	Cód. Produto	CFOP	Data Operação	Nº do Doc.	Item Doc.	Tipo Doc.	Data do Proc.
1	1	2	175/70SR13F570	5.405000	20/06/2007	3	1	NF	20/06/2007
1	1	2	175/70SR13F77	0.000000	01/05/2007	0	0	NF	23/05/2007
1	1	2	175/70SR13F590	0.000000	01/05/2007	0	0	NF	23/05/2007
1	1	2	175/70SR13F570	0.000000	01/05/2007	0	0	NF	23/05/2007

Figura - 26

12/07/2007 - C&S Informática Ltda. - MOVIMENTO DE PRODUTOS NO KARDEX - CSES0011

**Selecionar Registro**  
 Cód. da Empresa: 1 Código da Filial: 1 Código do Grupo: 2 Código do Produto: 175/70SR13F570  
 CFOP: 5.405000 Data Operação: 20/06/2007 Nº Documento: 3 1 Tipo do Doc.: NF

**Movimento do Estoque**  
 Quantidade: 1,0000 VENDA MERCADQ TERC SUJ REG SUB-TRIB CONSUMIDOR  
 Valor Unitário: 300,0000 Valor Custo: 0,0000 Valor Custo Médio: 300,0000 Valor Reposição: 114,7000 Valor do Produto: 300,0000  
 Aliquota ICMS: 18,00 Estado: SP CNPJ/CPF: Inscrição Estadual: ISENT0

**Substituição Tributária**  
 % Aplicado ICMS Retido: 42,00 Mês e Ano da Operação: 06/2007 Quantidade Compensada: 0,0000 Alíquota do IPI: 0,00  
 Série/Sub-Série da Nota: 1 Situação do Registro: A Tipo do Demonstrativo: 1 Data Nota Fiscal: 20/06/2007  
 Tipo do Registro: NF VL Saída DEAT/G 15/97: 0,00 VL Confronto CAT 17/99: 0,00 VL Base Ponderado: 0,00

Nota Fiscal de Saída

Figura - 27

Exemplo:

03/10/2007 - C&S - INFORMATICA - Produtos no Kardex - CSES0011

**Selecionar Registro**

Cód. da Empresa: 1 Código da Filial: 1 Código do Grupo: 50 Código do Produto: MILHO VERDE  
 CFOP: 1.100000 Data Operação: 03/10/2007 Nº Documento: 1 1 Tipo do Doc: PR

**Movimento do Estoque**

Quantidade: 1.000,0000 DEVOLUCAO DE MATERIAL P/ USO INTERNO  
 Valor Unitário: 0,0000 Valor Custo: 0,0000 Valor Custo Médio: 0,0000 Valor Reposição: 0,0000 Valor do Produto: 0,0000  
 Aliquota ICMS: 0,00 Estado: SP CNPJ/CPF: 62204417000204 Inscrição Estadual: 371.028.071.116

**Substituição Tributária**

% Aplicado ICMS Retido: 0,00 Mês e Ano da Operação: 10/2007 Quantidade Compensada: 0,0000 Alíquota do IPI: 0,00  
 Série/Sub-Série da Nota: U Situação do Registro: A Tipo do Demonstrativo: 0 Data Nota Fiscal: 03/10/2007  
 Tipo do Registro: PR VL Saída DEAT/G 15/97: 0,00 VL Confronto CAT 17/99: 0,00 VL Base Ponderado: 0,00

Após entrada no estoque o registro agora se lançou automático no kardex

*Figura - 28*

Programa: CSES00

- Entrar no Sistema CARDE
- Selecionar na barra a opção MOVIMENTO e no painel selecionar a opção CONSULTA MOVIMENTO DO CARDE

Programa: CSESBO

- Entrar no Sistema CARDE
- Selecionar na barra a opção PROCESSAR DADOS e no painel selecionar a opção ERAR POSIÇÃO DE CARDE
- O saldo inicial do Kardex sempre no dia do mês.

Programa: CSESBO

- Entrar no Sistema CARDE
- Selecionar na barra a opção PROCESSAR DADOS e no painel selecionar a opção ALTERAR SITUADO

Programa: CSESBO

- Entrar no Sistema CARDE
- Selecionar na barra a opção PROCESSAR DADOS e no painel selecionar a opção CUSTO MÍDIO
- O cálculo do custo médio realizado no momento da digitação da nota fiscal de compra para efeitos contábeis o recálculo deve ser feito para apuração do valor exato e os itens com checkbox pode ser marcado para atualizar os itens nas notas fiscais.