



www.cisinformatica.com.br

Procedimento

Sistemas de Gestão Empresarial SGECS

Tel. 55 (0xx11) 2682-7045 / 2023-1587

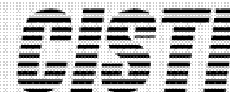

www.cisti.com.br

Código:	FT-090414	Módulo:	FATURAMENTO
Data:	14/04/2009	Revisão:	TÉCNICA
Assunto:	Nota fiscal eletrônica.		

01º) Instalar aplicação do assinador digital:

- SetupAssinadorRS.exe



Figura – 01

02º) Instalar o *certificado digital* obtido pela Empresa na máquina que irá *gerar, assinar digitalmente os XML e transmitir is arquivos*, neste exemplo foi utilizado para testes um certificado digital genérico disponibilizado pelo SEFAZ.

- Associação_Genérico_SemSenha.pfx

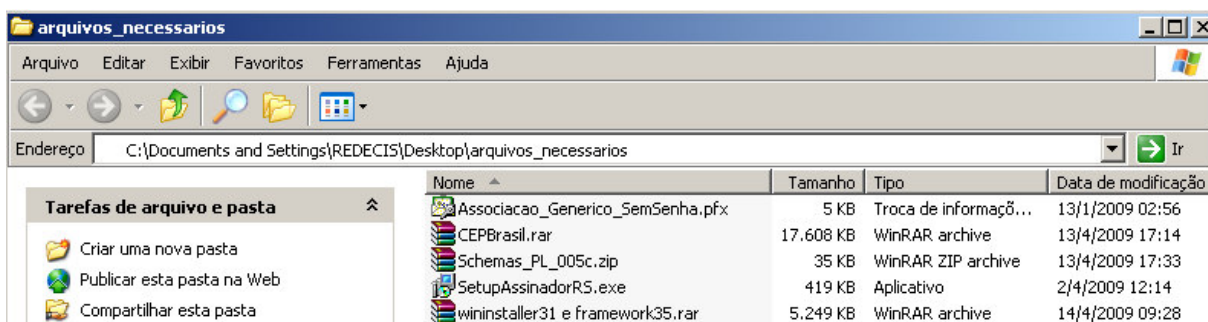

Figura – 02

03º) Criar uma pasta NFeBrasil







Figura – 03

04º) Criar sub pastas dentro da pasta NfeBrasil que será usada pelo aplicativo *Assinador Digital*.

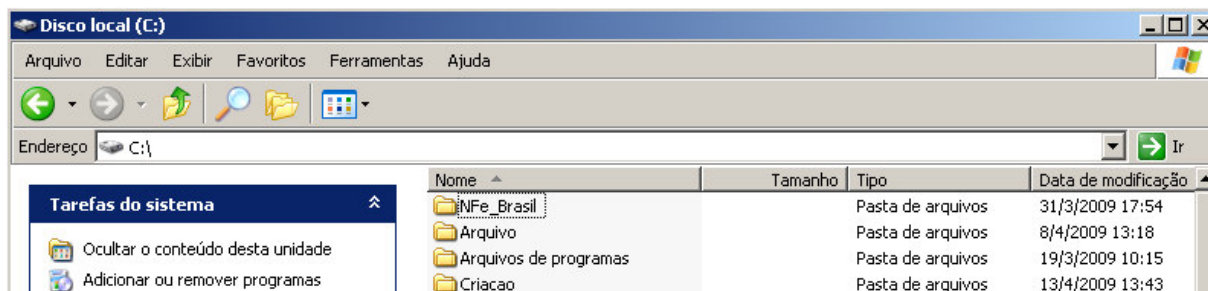
-  NFe Assinada
-  NFe Assinar
-  Schema PL005C



Figura – 04

05º) Copiar o arquivo:

-  Schemas_PL_005c.zip para a pasta que foi criada  Schema PL005C

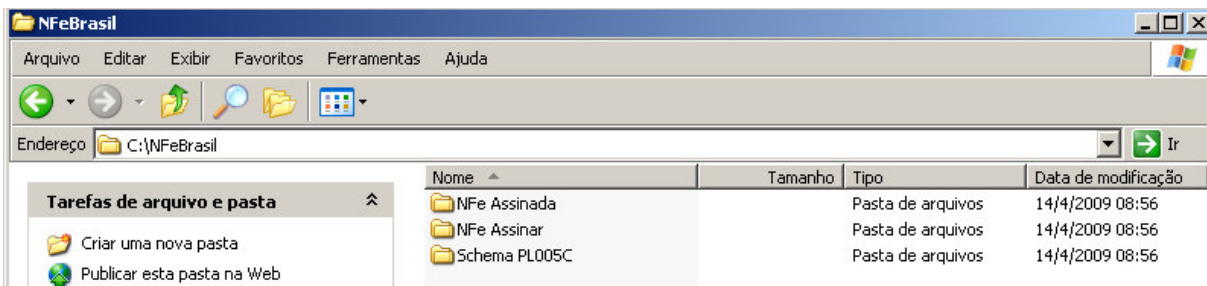

Figura – 05

06º) Descompactar o pacote  Schemas_PL_005c.zip

- Clicar em cima do arquivo do lado direito do mouser escolher a opção:
- **Extract Here** se estiver em português **Extrair aqui**

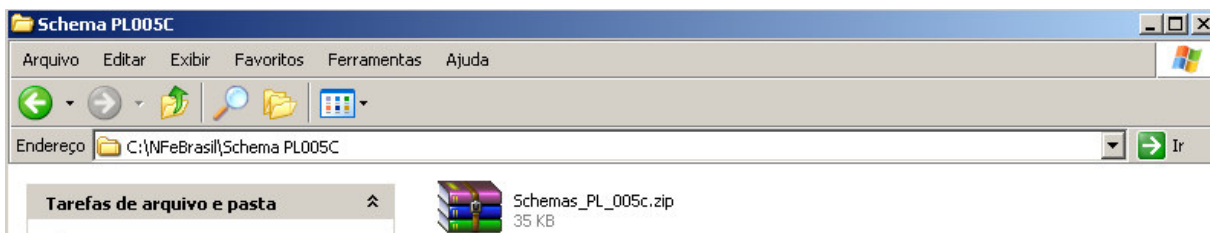

Figura – 06

Depois do processo:



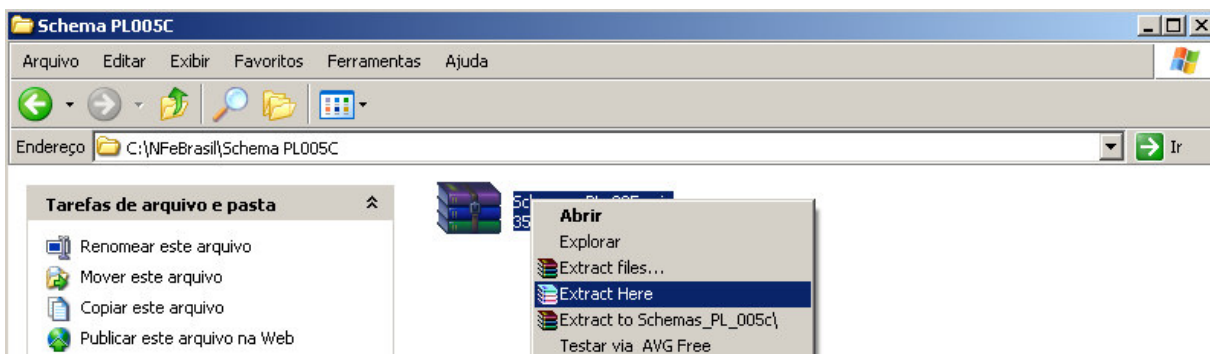

Figura – 07

07º) Instalar  wininstaller31 e framework35.rar

- Clicar em cima do arquivo do lado direito do mouser escolher a opção:
- **Extract Here** se estiver em português **Extrair aqui**
- Vai criar a pasta  wininstaller31 e framework35

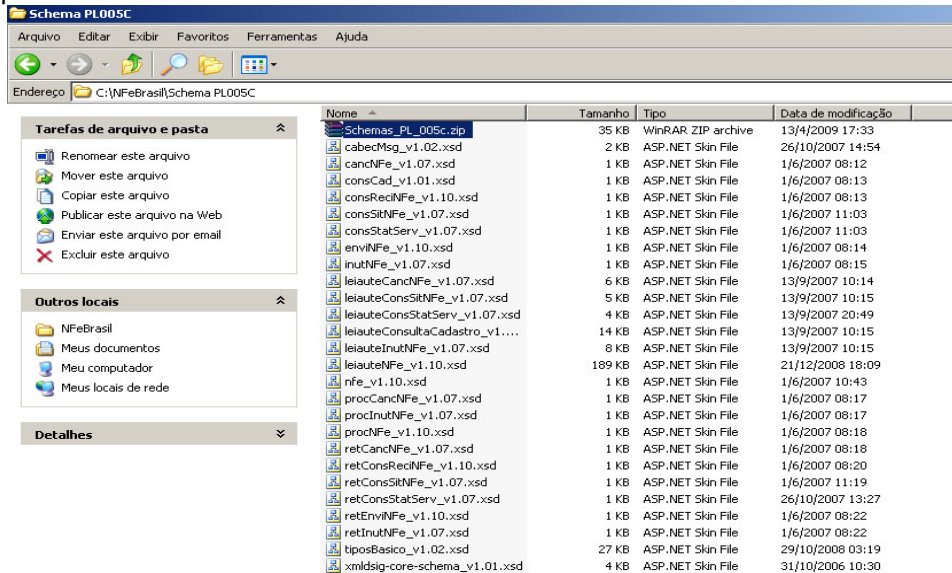

Figura – 08



Figura – 09

07º) Configurar no assinador Digital através do menu tarefas:

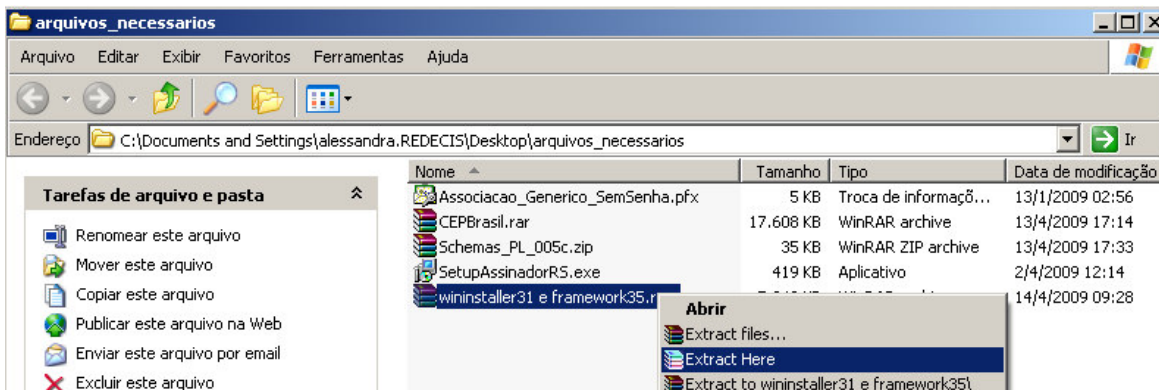
- Apontar como Diretório de Entrada a pasta

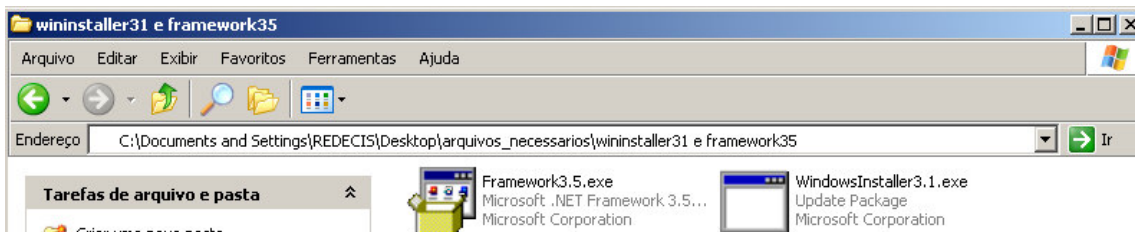

Figura – 10

08º) Configurar no assinador Digital através do menu tarefas:

- Apontar como Diretório de Entrada a pasta

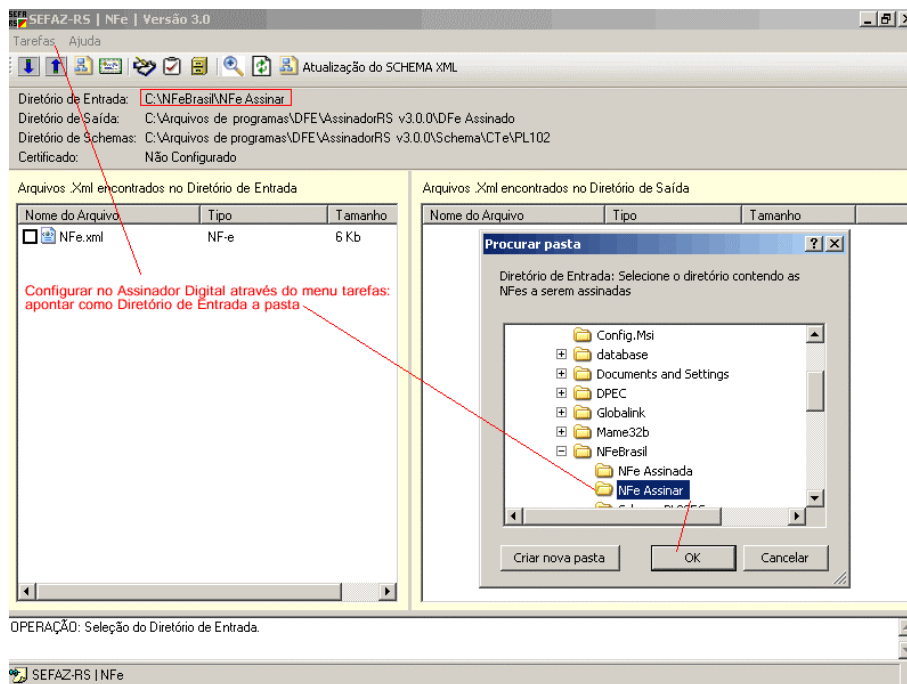

Figura – 11

09º) Configurar no assinador Digital através do menu tarefas:

- Apontar como Diretório de Entrada a pasta

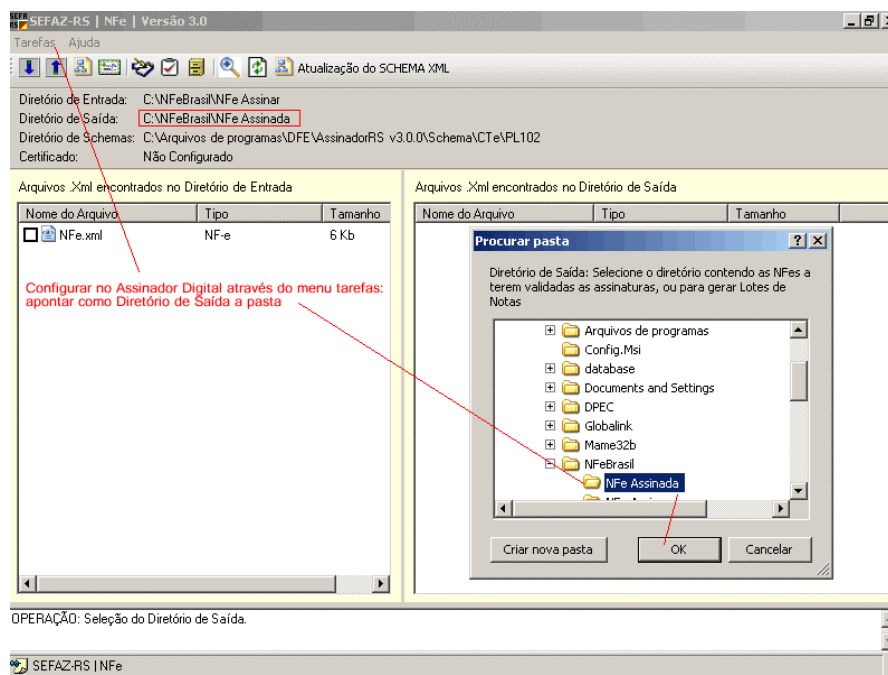

Figura – 12

09º) Arquivos:

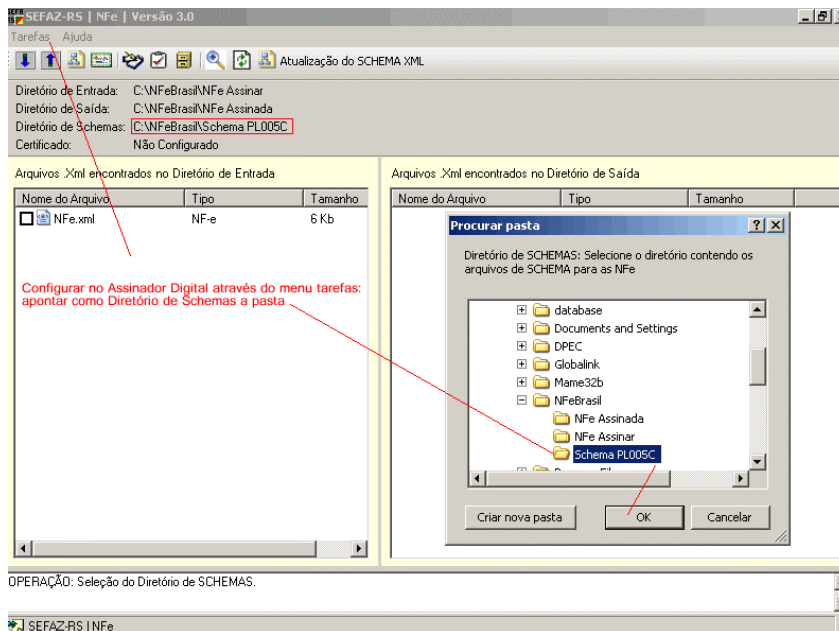

Figura – 13

Download do Emissor NFe Brasil/Brasil versão de produção
<http://www.nfe.fazenda.gov.br/portal/emissor.aspx>

09º) Importar o arquivo que foi assinado para fazer sua transmissão ao SEFAZ

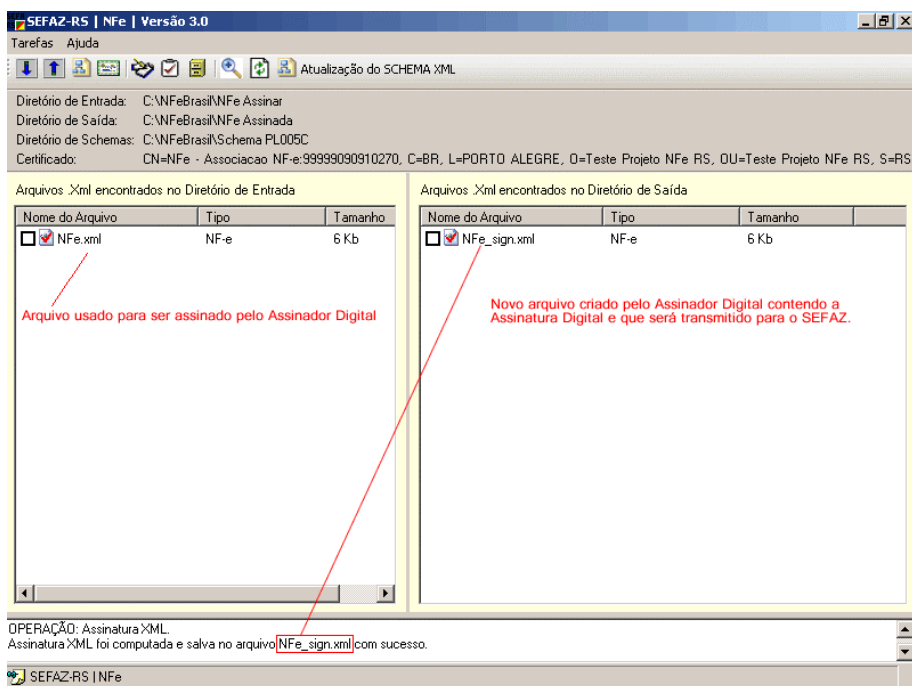

Figura – 14

10º) Informar a pasta onde contem o arquivo assinado.

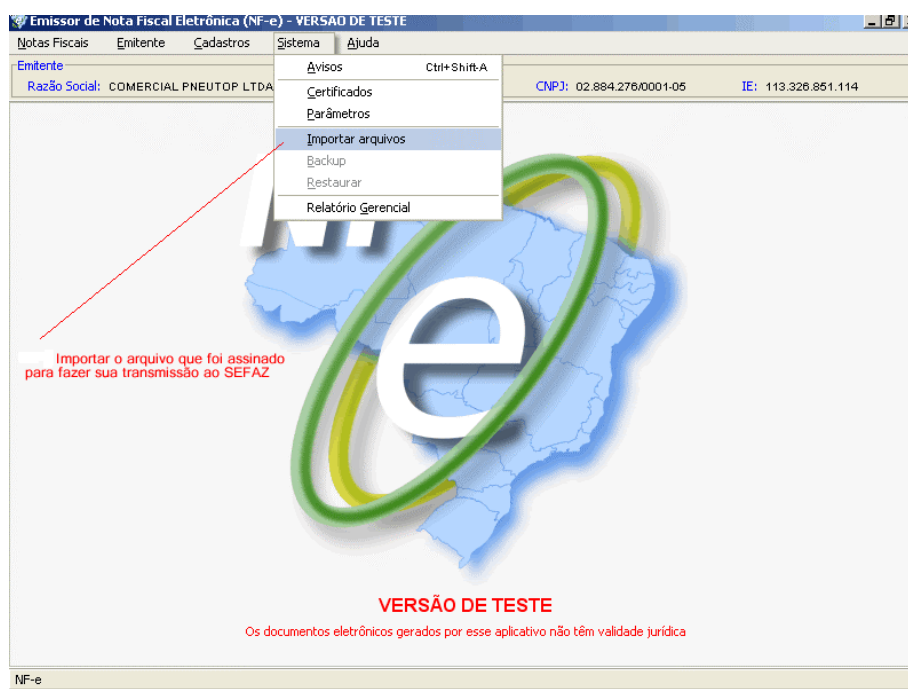

Figura – 15

11º) Marcar o arquivo XML assinado para ser importante para serv transmitido ao SEFAZ

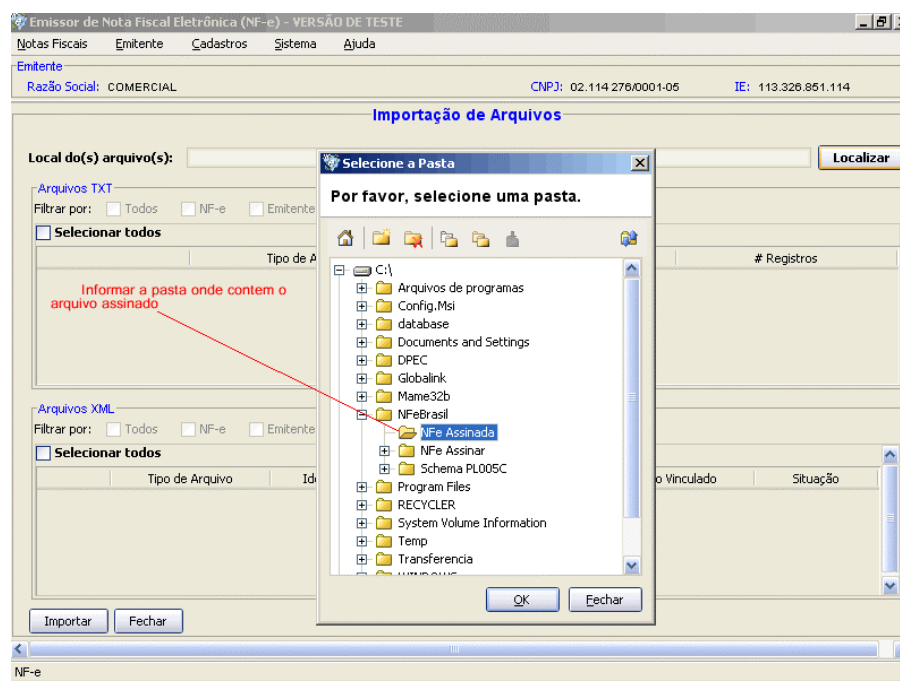

Figura – 16

12º) Arquivo importado com sucesso

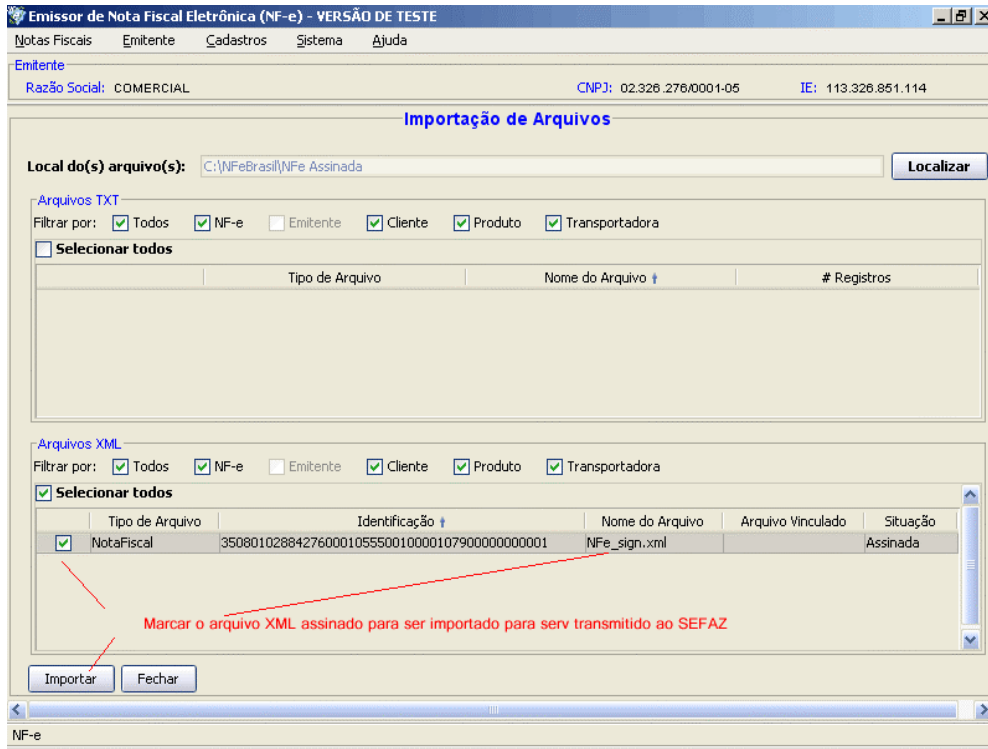

Figura – 17

13º) Iniciar transmissão do arquivo

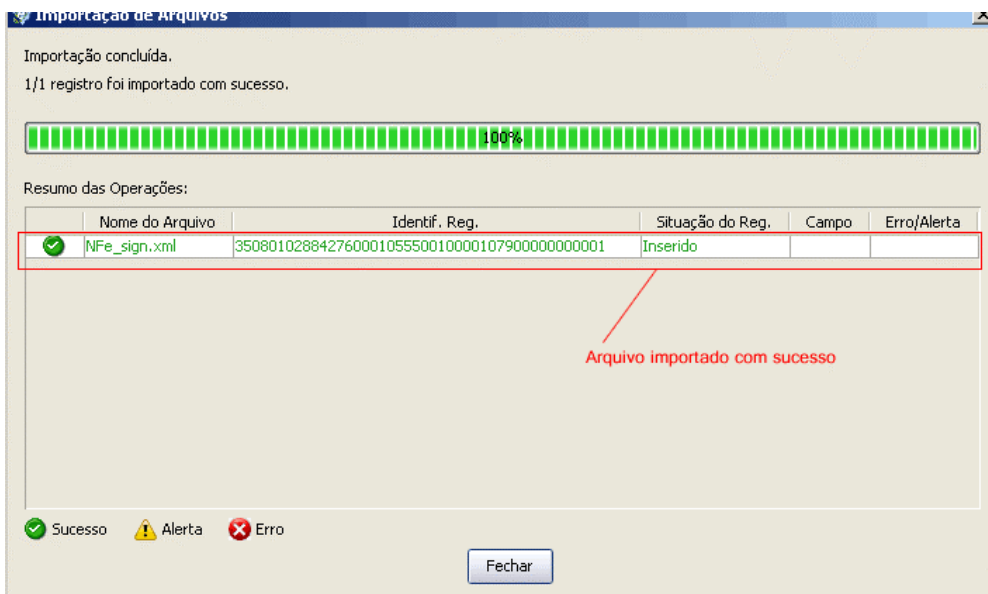

Figura – 18

14º) Chamar dados do arquivo importado

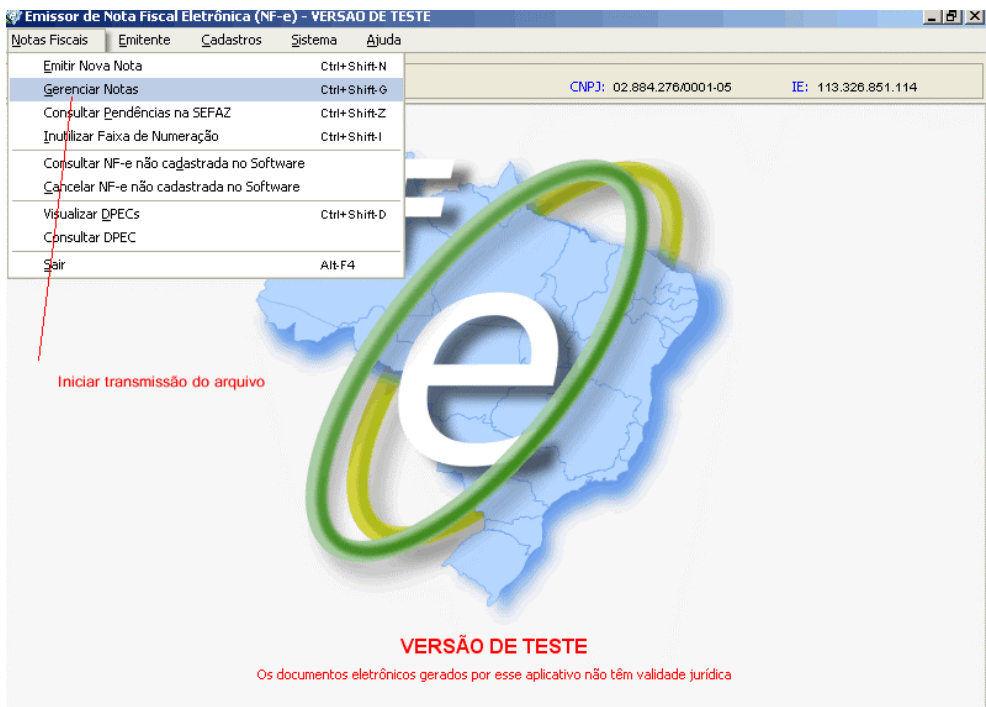

Figura – 19

15º) Marcar dados da nota que foi importada para transmitir ao SEFAZ



Figura – 20

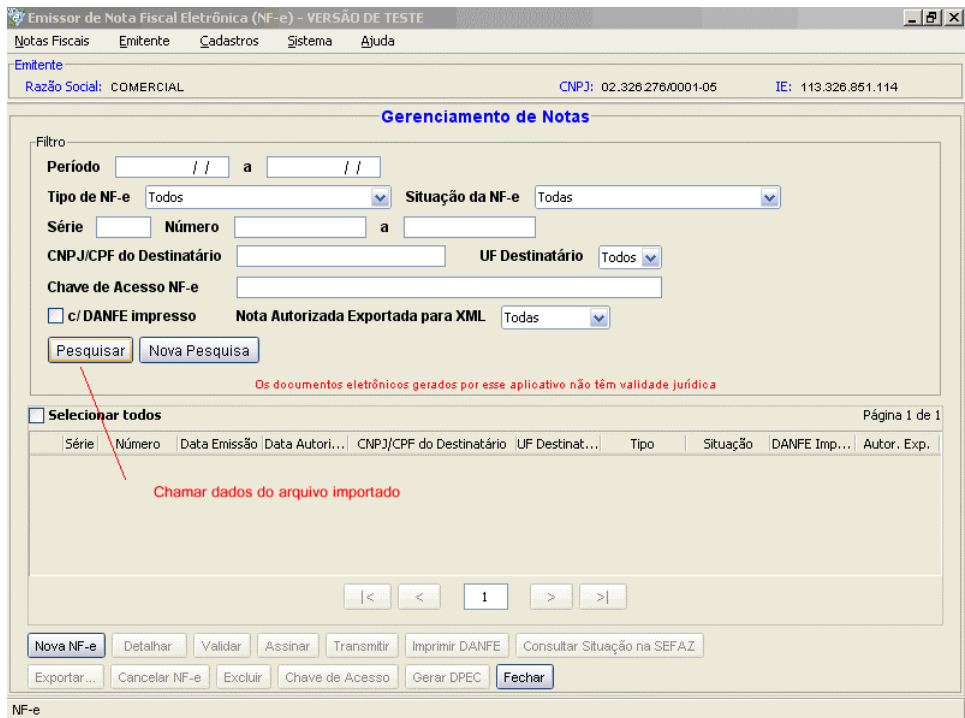

Figura – 21

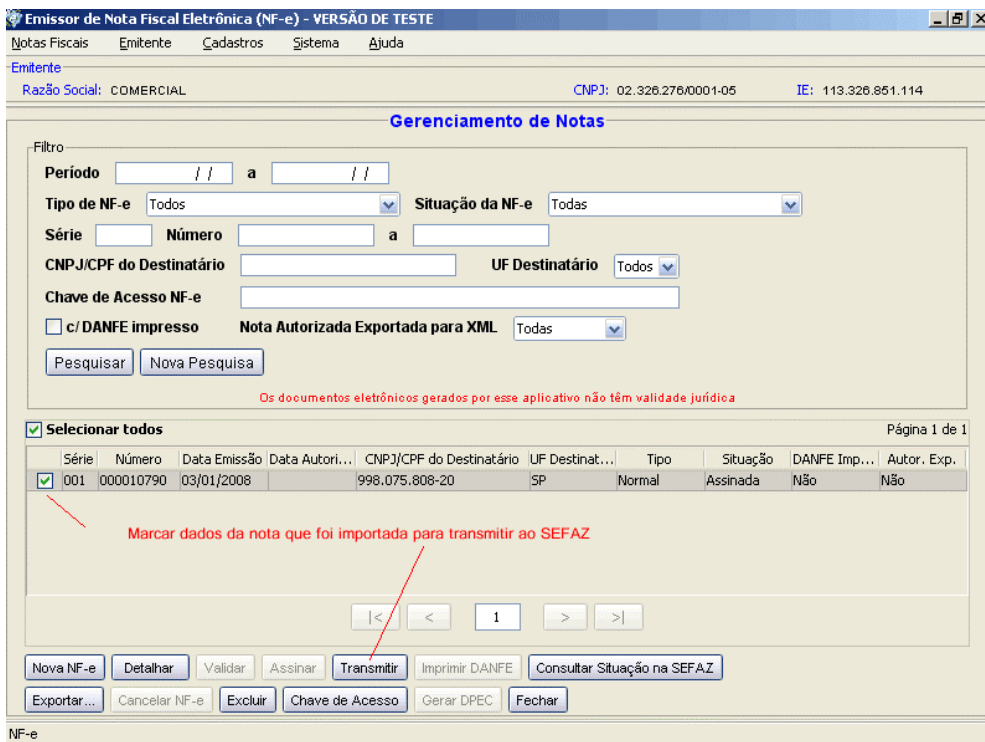

www.cisinformatica.com.br

Procedimento

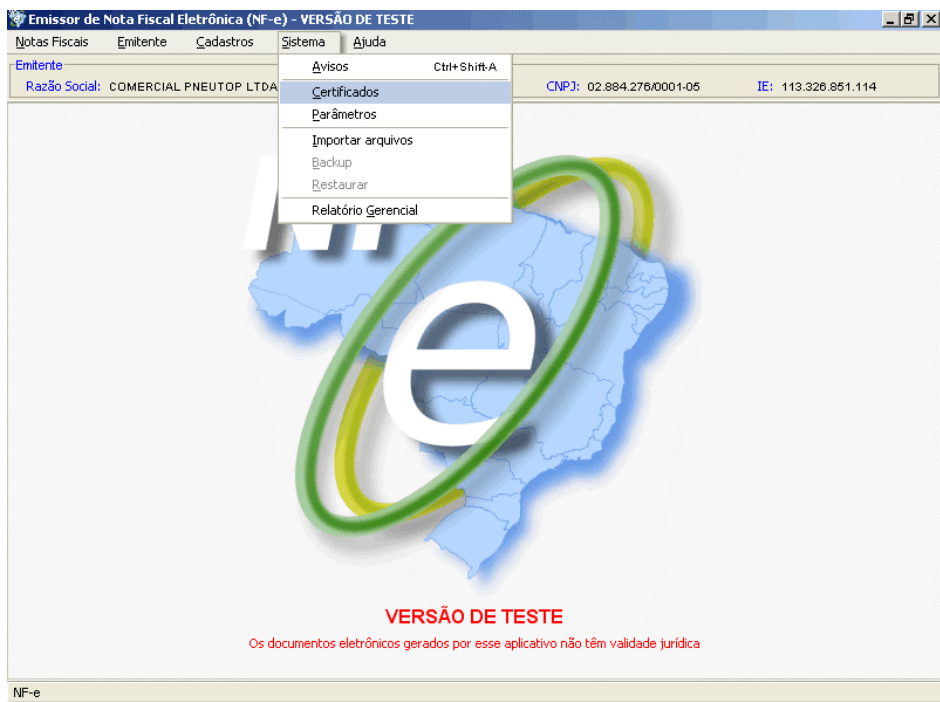
Sistemas de Gestão Empresarial SGECS

Tel. 55 (0xx11) 2682-7045 / 2023-1587

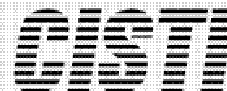

www.csti.com.br



Figura – 22



Figura – 23

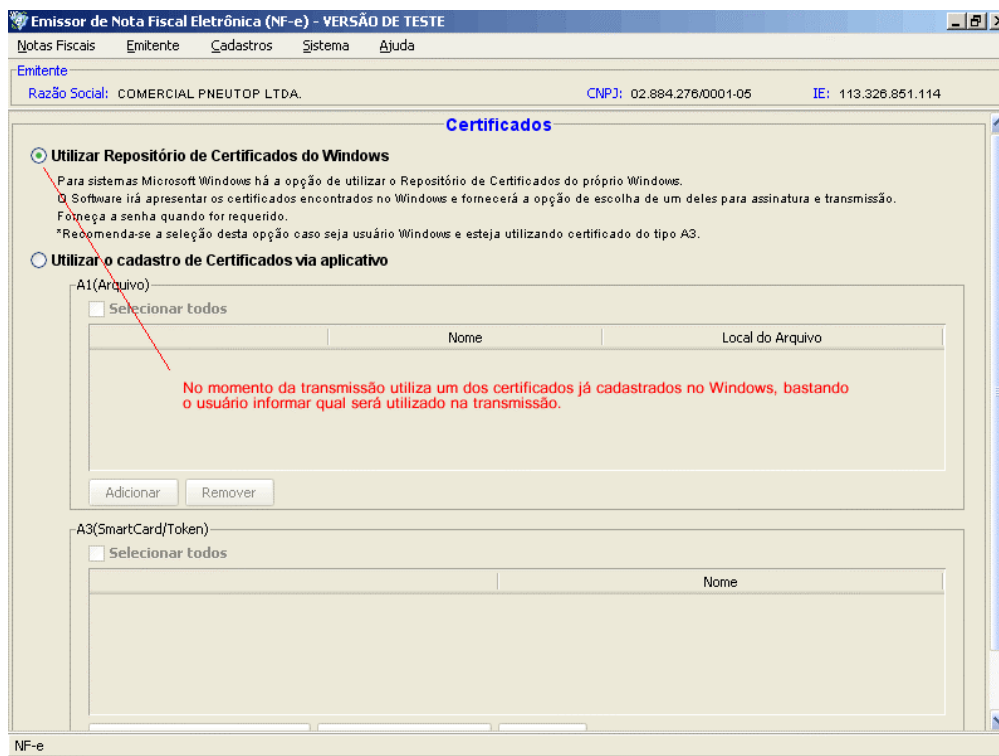

www.cisinformatica.com.br

Procedimento

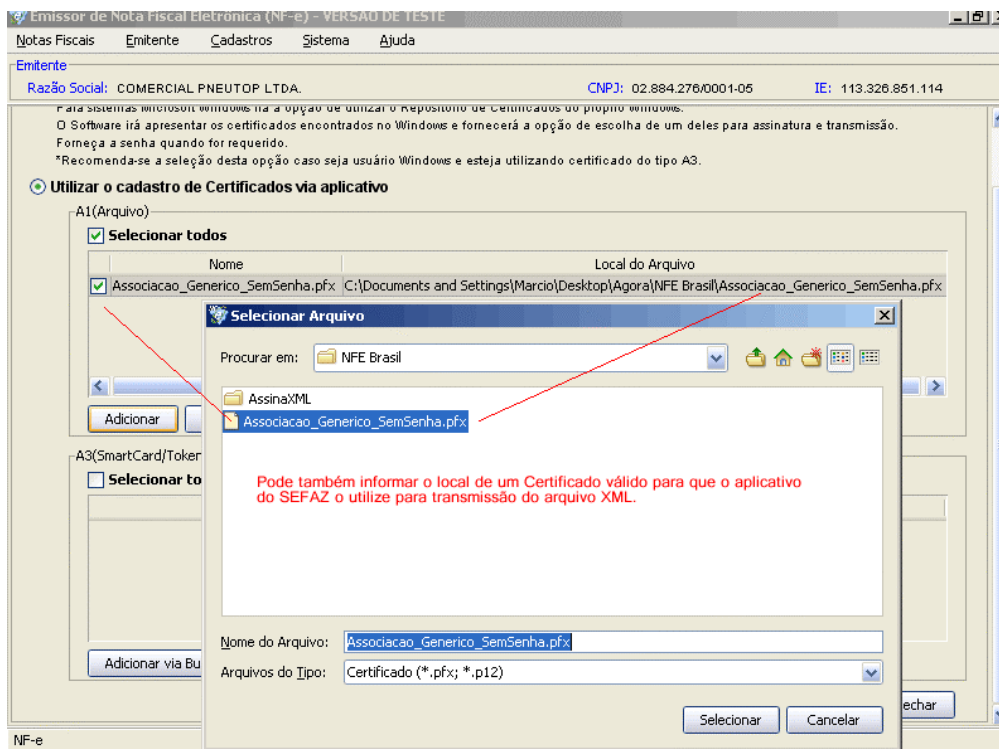
Sistemas de Gestão Empresarial SGECS
Tel. 55 (0xx11) 2682-7045 / 2023-1587

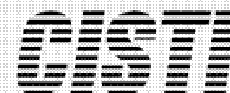

www.cisti.com.br

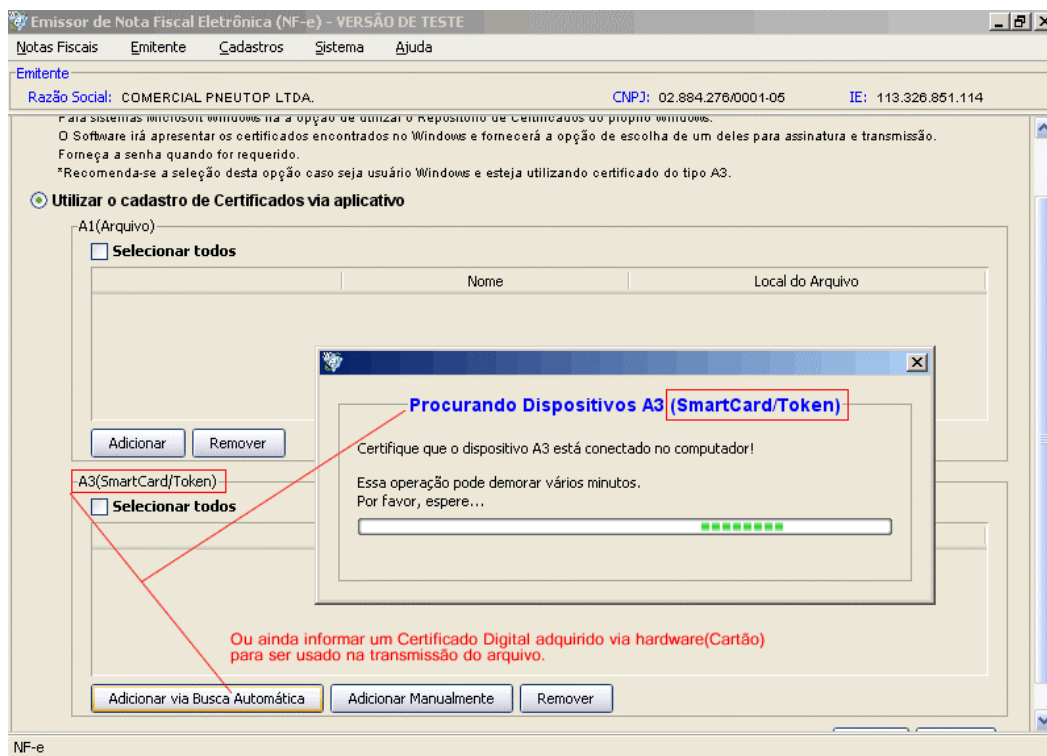

Figura – 24