

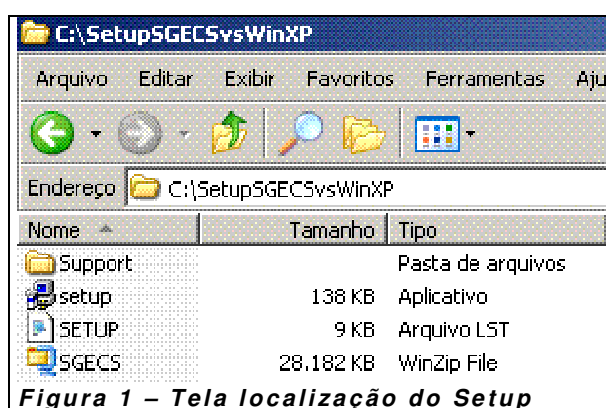

Código:	SETUP-091022	Módulo:	SETUP
Data:	22/10/2009	Revisão:	TÉCNICA
Assunto:	Instalação do Aplicativo SGECS		

Executando o Setup

Apos Extrair o Setup, entrar na pasta criada, conforme ilustra a figura 1.



Para instalação do aplicativo deve-se clicar duas vezes (*clique duplo*) sobre o ícone , e o processo de preparação de instalação se inicia, conforme ilustra a figura 2.

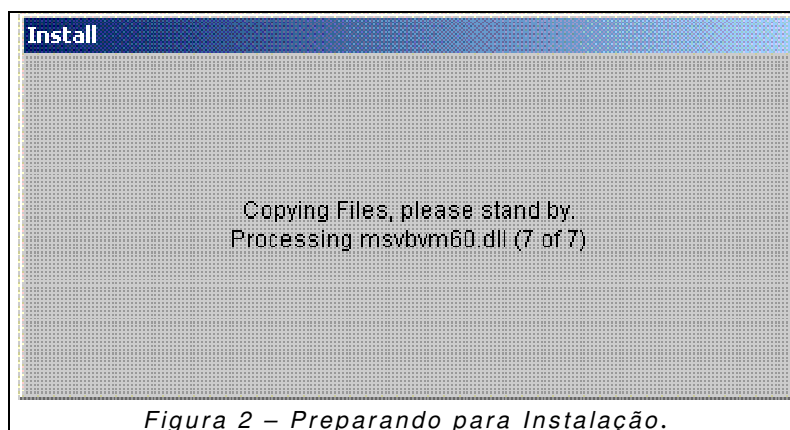

Após a preparação para instalação a tela a seguir será exibida, então verifique se não existe nenhum aplicativo em execução e clique no botão **OK**, conforme ilustra a figura 3.



Figura 3 – Tela de Bem vindo à instalação

Para iniciar a Instalação clique no botão, conforme ilustra a figura 4.





Figura 4 – Tela de Início da instalação

Selecione o grupo de programas *existente*, ou seja, em qual opção do menu de programas do windows será instalado o ícone do aplicativo *SGECS*, conforme ilustra a figura 5.

Nota: É recomendado aceitar o nome do programa já determinado pela instalação e selecionar o botão .

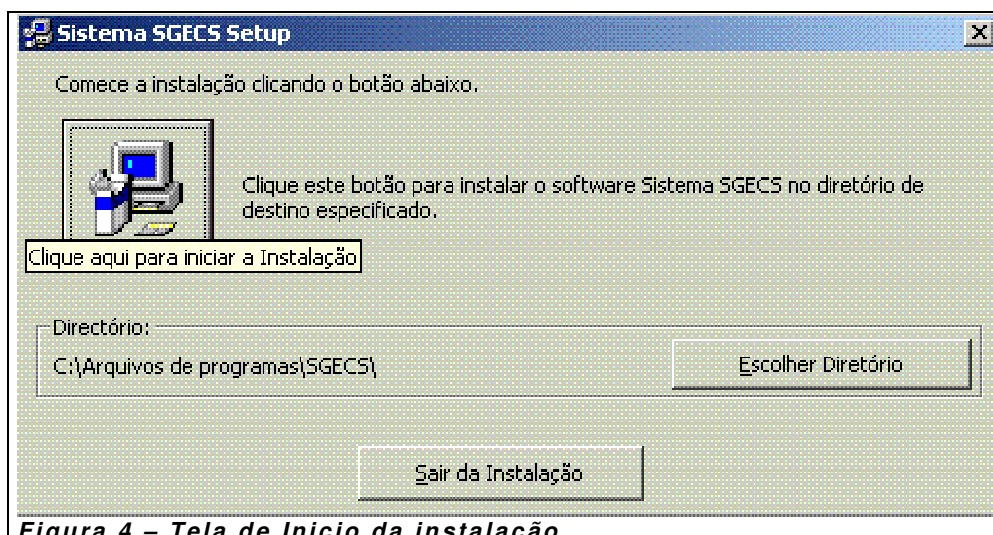

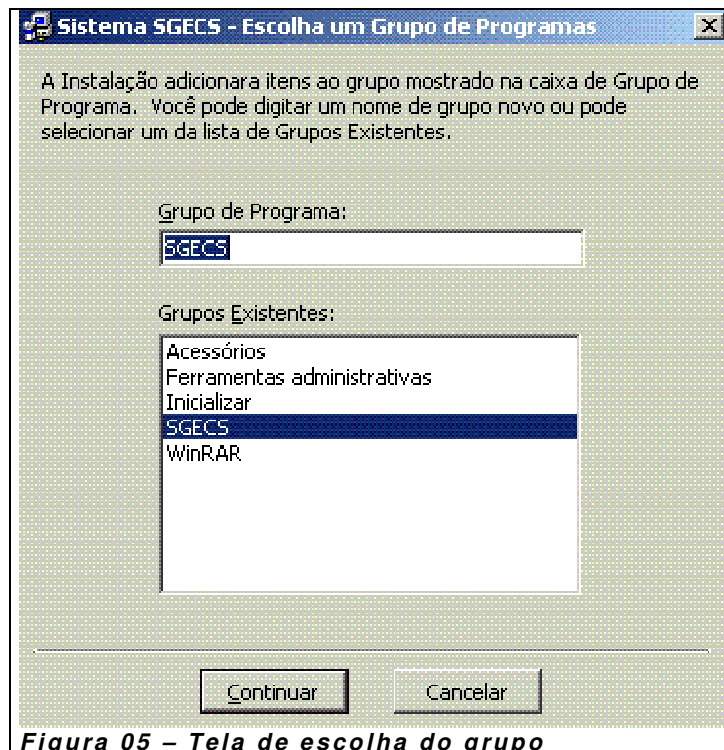
Aguarde a execução do processo de instalação, conforme ilustra a figura 6.

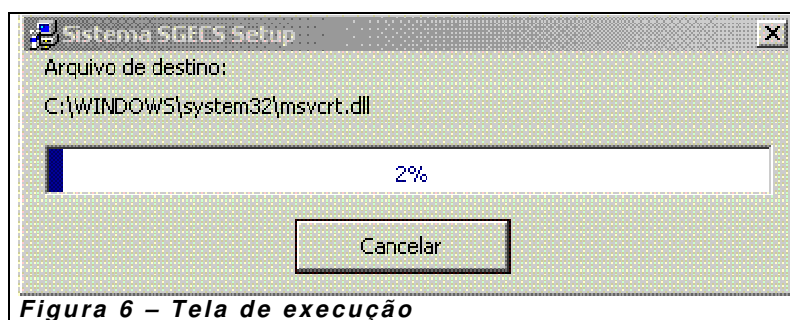

Durante o processo de instalação poderá aparecer mensagem de conflito de versões de componentes, conforme ilustra a figura 7, que indica que um arquivo que está para ser copiado já existe, e deve ser selecionada a opção *SIM*, para manter o arquivo atual.

Nota: Se desejar, anote o nome do arquivo para posterior consulta, caso o aplicativo não venha a funcionar normalmente.



Figura – 7- Conflito de versão

Ao termino da instalação será exibida a tela conforme ilustra a figura 8.

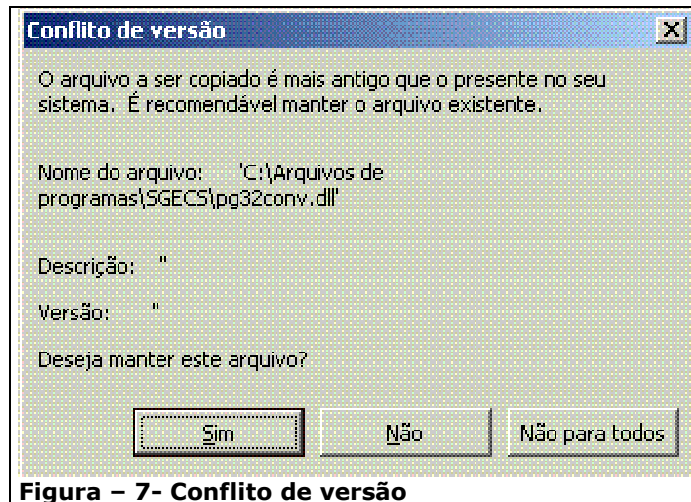
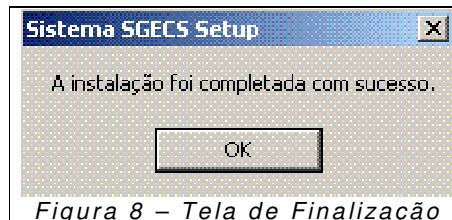

Figura 8 – Tela de Finalização