

Código:	EM-090210	Módulo:	FATURAMENTO
Data:	02/10/2009	Revisão:	TÉCNICA
Assunto:	Nota Fiscal Eletrônica Brasil (NF-e) – Código De Município		

- Ver imagens.

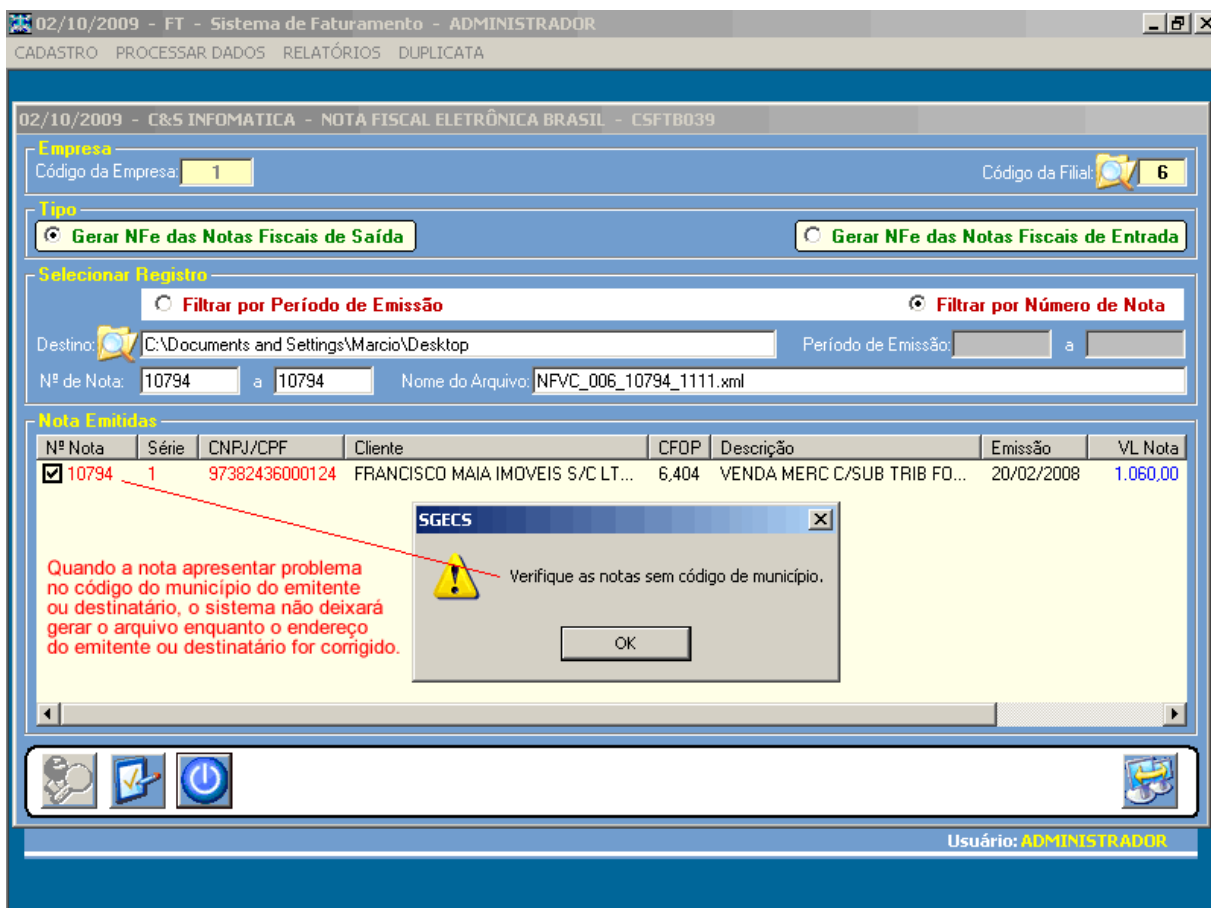

(Imagem - 01)



www.cisinformatica.com.br

Procedimento

Sistemas de Gestão Empresarial SGECS

Tel. 55 (0xx11) 2682-7045 / 2023-1587



www.cisti.com.br

02/10/2009 - FT - Sistema de Faturamento - ADMINISTRADOR

CADASTRO PROCESSAR DADOS RELATÓRIOS DUPLICATA

02/10/2009 - C&S INFOMATICA - NOTA FISCAL ELETRÔNICA BRASIL - CSFTB039

Empresa
 Código da Empresa: Código da Filial:

Tipo
 Gerar NFe das Notas Fiscais de Saída Gerar NFe das Notas Fiscais de Entrada

Selecionar Registro
 Filtrar por Período de Emissão Filtrar por Número de Nota

Destino: Período de Emissão: a

Nº de Nota: a Nome do Arquivo:

Nota Emitidas

J/CPF	Cliente	CFOP	Descrição	Emissão	VL Nota	C.M. Emit.	C.M. Dest.
32436000124	FRANCISCO MAIA IMOVEIS S/C LT...	6.404	VENDA MERC C/SUB TRIB FO...	20/02/2008	1.060,00	3550308	0000000

ao deixar o mouse sobre a coluna o nome completo do cliente é exibido

Município do Emitente:
 ao deixar o mouse sobre a coluna do emitente, o município é exibido

Nota:
 neste exemplo o município do destinatário,
 apresenta erro no cadastro de endereço.
 Será necessário editar o endereço do destinatário e corrigir o cadastro.
 ao deixar o mouse sobre a coluna do destinatário, o município é exibido

Licenciado: Usuário: ADMINISTRADOR

(Imagem - 02)



www.cisinformatica.com.br

Procedimento

Sistemas de Gestão Empresarial SGECS

Tel. 55 (0xx11) 2682-7045 / 2023-1587



www.cisti.com.br

02/10/2009 - CL - Sistema de Clientes - ADMINISTRADOR

CADASTRO PROCESSAR DADOS RELATÓRIOS CONSULTAS CONTATOS

02/10/2009 - C&S INFOMÁTICA - CADASTRO DE CLIENTES - CSCL0001

Selecionar Registro
Cód. Empresa: 1 Pessoa: J J CNPJ: 97382436000124 Nome: FRANCISCO MAIA IMOVEIS S/C LTDA

Endereço
Cep: 30140-110 Endereço: SANTA RITA DURAO Número: 468
Complemento: Bairro: BELO HORIZONTE Município: FUNCIONARIOS
Estado: MG Tipo Telefone: C Telefone: 55 031 3227-0533 Contatos:

E-mail **Site** **Inscrições**
IE: ISENTO IM: Suframa: Região:

Complementares Pessoa Jurídica

Controles
Forma de Pagto: 1001 A VISTA - DINHEIRO Agente Financeiro: 0 20
Cód. Segmento: 0 CONSUMIDOR Valor do Crédito: 0,00 Tarifa de Cobrança: 0,00
Órgão da Consulta: Nº 0 Data da Consulta: Número de Dias: 10
Atividade Cliente: R Senha Web: Curva ABC: N Tem Cartão Empresa Cobrar Tarifa Cobrança Registro Ativo

Dados Complementares
Código Vendedor: 2028 SERGIO MOREIRA Transportadora: 0 0 PROPRIO
Código Região: 0,0000 REGIÃO LIVRE Cadastrada na Filial: 20 em: 06/06/2007
End. de Entrega: M Observações/Ordem de Produção: Observações/Pedido:
End. de Cobrança: M

Veículos

Neste caso o município está invertido com o bairro, o município deveria ser Belo Horizonte e bairro Funcionarios.

(Imagem - 03)



www.cisinformatica.com.br

Procedimento

Sistemas de Gestão Empresarial SGECS

Tel. 55 (0xx11) 2682-7045 / 2023-1587



www.cisti.com.br

02/10/2009 - CL - Sistema de Clientes - ADMINISTRADOR

CADASTRO PROCESSAR DADOS RELATÓRIOS CONSULTAS CONTATOS

02/10/2009 - C&S INFOMÁTICA - CADASTRO DE CLIENTES - CSCL0001

Selecionar Registro
Cód. Empresa: 1 Pessoa: J J CNPJ: 97382436000124 Nome: FRANCISCO MAIA IMOVEIS S/C LTDA

Endereço
Cep: 30140-110 Endereço: SANTA RITA DURAO Número: 468
Complemento: Bairro: FUNCIONARIOS Município: BELO HORIZONTE
Estado: MG Tipo Telefone: C Telefone: 55 031 3227-0533 Contatos:

E-mail **Site** **Inscrições**
IE: ISENTO IM: Suframa: Região:

Complementares Pessoa Jurídica Ref. **Após ajuste do cadastro o município e bairro ficaram corretos.**

Controles
Forma de Pagto: 1001 A VISTA - DINHEIRO Agente Financeiro: 0 20
Cód. Segmento: 0 CONSUMIDOR Valor do Crédito: 0,00 Tarifa de Cobrança: 0,00
Órgão da Consulta: Nº 0 Data da Consulta: Número de Dias: 10
Atividade Cliente: R Senha Web: Curva ABC: N Tem Cartão Empresa Cobrar Tarifa Cobrança Registro Ativo

Dados Complementares
Código Vendedor: 2028 SERGIO MOREIRA Transportadora: 0 0 PROPRIO
Código Região: 0,0000 REGIÃO LIVRE Cadastrada na Filial: 20 em: 06/06/2007
End. de Entrega: M Observações/Ordem de Produção: Observações/Pedido:
End. de Cobrança: M

Veículos

(Imagem - 04)

02/10/2009 - FT - Sistema de Faturamento - ADMINISTRADOR

CADASTRO PROCESSAR DADOS RELATÓRIOS DUPLICATA

02/10/2009 - C&S INFOMATICA - NOTA FISCAL ELETRÔNICA BRASIL - CSFTB039

Empresa
Código da Empresa: 1 Código da Filial: 6

Tipo
 Gerar NFe das Notas Fiscais de Saída Gerar NFe das Notas Fiscais de Entrada

Selecionar Registro
 Filtrar por Período de Emissão Filtrar por Número de Nota

Destino: C:\Documents and Settings\Marcio\Desktop Período de Emissão: a

Nº de Nota: 10794 a 10794 Nome do Arquivo: NFVC_006_10794_1132.xml

Nota Emitidas

J/CPF	Cliente	CFOP	Descrição	Emissão	VL Nota	C.M. Emit.	C.M. Dest.
32436000124	FRANCISCO MAIA IMOVEIS S/C LT...	6.404	VENDA MERC C/SUB TRIB FO...	20/02/2008	1.060,00	3550308	3106200

Município do Destinatário: BELO HORIZONTE - MG

Após ter ajustado o endereço do cliente para gerar a NFe novamente, o sistema não encontrou irregularidade nos códigos de municípios.

Licenciado: Usuário: ADMINISTRADOR

(Imagem - 05)

02/10/2009 - FT - Sistema de Faturamento - ADMINISTRADOR

CADASTRO PROCESSAR DADOS RELATÓRIOS DUPLICATA

02/10/2009 - C&S INFOMATICA - NOTA FISCAL ELETRÔNICA BRASIL - CSFTB039

Empresa
Código da Empresa: Código da Filial:

Tipo
 Gerar NFe das Notas Fiscais de Saída Gerar NFe das Notas Fiscais de Entrada

Selecionar Registro
 Filtrar por Período de Emissão Filtrar por Número de Nota

Destino: Período de Emissão: a

Nº de Nota: a Nome do Arquivo:

Nota Emitidas

J/CPF	Cliente	CFOP	Descrição	Emissão	VL Nota	C.M. Emit.	C.M. Dest.
32436000124	FRANCISCO MAIA IMOVEIS S/C LT...	6.404	VENDA MERC C/SUB TRIB FO...	20/02/2008	1.060,00	3550308	3106200

SGECS

Operação efetuada com sucesso

OK

Depois do ajuste do endereço do cliente o arquivo da NFe é gerado normalmente.

Licenciado: Usuário: ADMINISTRADOR

(Imagem - 06)